

끊임없는 도전과 혁신으로 대한민국 설비산업을 선도하겠습니다.



# 공사지명원

# 공사지명원

귀 중

귀사의 번창을 기원드립니다.

폐사는 축적된 경험과 기술을 바탕으로, 귀사에서 시공 중인

현장의 공사를 수행하고자 합니다.

이에 관련 자료를 제출하니, 심의하여 지명하여 주시기 바랍니다.

2024 . . .

주식회사 세방테크

대표이사 박계석, 강치성 (인)

# 회사 정보

company information



*원칙, 책임, 소통의 가치는 지금의 세방을 만들고, 미래 도약을 위한 기업경쟁력의 근원입니다.*

# CONTENTS

## 회사정보

회사개요	.....	P.1
주요연혁	.....	P.2~4
조직구성	.....	P.5
사업분야	.....	P.6
기술혁신	.....	P.7
사업자등록증	.....	P.8
사업면허	.....	P.9~12
신용평가보고서	.....	P.13
시공능력 순위확인서	.....	P.14~15
특허	.....	P.16~19
인증서	.....	P.20
기능인력	.....	P.21~23
위치정보	.....	P.24
공장현황	.....	P.25~31

## 공사실적

하이테크 / 플랜트	.....	P.32~42
업무시설	.....	P.43~50
주택시설	.....	P.51~57
기 타	.....	P.58~59

# 회사 개요

상 호	주식회사 세방테크
대표이사	박계석, 강치성
본사주소	서울시 송파구 법원로 128 (A동 1201-1203호)
연락처	TEL : 02-579-5551, FAX : 02-579-4385
설립일	1978년 6월 1일
자본금	1,235 백만원
면허	설비공사전문 (서울 12-45 호) 소방설비전문 (서초 85-2 호) 강구조물전문 (송파-18-18-02호)
사업분야	냉난방 및 위생설비공사 플랜트 배관, 제작, 설치 소방설비공사 CLEAN ROOM 공조, DUCT 설비 시공 밸브, 파이프 제조 및 판매 강구조물 제작 및 설치
보유공장	당진우강공장 충청남도 당진군 우강면 소재 음성공장 충청북도 음성군 대소면 소재 동탄공장 경기도 화성시 동탄면 소재 인주공장 충청남도 아산시 인주면 소재

# 주요 연혁

- 2023 01 현대 H-Reders 선정  
04 삼성물산 CSMS 안전인증제 모니터링 우수사 선정  
06 국토교통부 표창장 수상
- 2021 12 DL이앤씨 한숲 Best Partner 선정
- 2020 10 GS건설(주) 우수협력회사 선정  
11 KOSHA-MS 안전보건경영시스템 인증서 취득  
12 DL이앤씨 한숲 Best Partner 선정  
12 ISO 14001 환경경영시스템 인증서 취득
- 2019 09 신세계건설 우수파트너 선정
- 2018 11 당진공장 준공  
10 GS건설 우수협력회사 선정  
07 강구조물공사 사업개시  
04 본사 이전 (양재동 → 문정동)
- 2016 09 효성건설 업체 등록  
08 포스코ICT 업체 등록  
07 KCC건설 업체 등록
- 2015 02 삼성바이오로직스 DS2공장 감사패 수상  
01 박계석, 강치성 공동대표이사 취임
- 2014 09 GS건설(주) 안전우수협력회사 선정  
06 (주)한화건설 업체등록  
02 삼성물산(주) 2014년 우수협력회사 선정  
01 신성철 대표이사 공동대표 취임
- 2013 09 GS건설(주) 우수협력회사 선정
- 2012 05 롯데건설(주) 업체 등록  
04 (주)서브원 업체등록
- 2011 10 에스비엔티(주) 흡수합병  
06 건설의날 기념 동탑산업훈장 수상
- 2010 05 삼성에버랜드(주) 업체 등록  
02 삼성물산(주) 특별공로상 수상





# 주요 연혁

- 2009 08 법인분할 에스비이엔티 설립  
03 현대산업개발(주) 업체 등록
- 2008 05 성우종합건설(주) 업체 등록  
03 납세자의 날 기념 모범 납세자상 수상
- 2007 07 기흥 제2공장 준공  
03 대우건설(주) 업체 등록
- 2006 11 신세계건설(주) 업체 등록  
06 GS건설 우수협력회사 선정  
03 납세자의 날 기념 모범납세자상 수상
- 2005 02 삼부토건(주) 업체 등록
- 2004 06 건설의날 기념 국무총리상 수상  
02 삼환기업(주) 업체 등록
- 2003 09 (주)태영건설 업체 등록  
03 한국 고속철도 건설공단 감사장 수상
- 2001 03 서울특별시 건설안전관리부문 우수시공업체상 수상
- 2000 12 삼성물산(주) 건설부문 품질부문 우수업체상 수상  
08 자본금 1,450,000,000 원 증자  
03 주식회사 세방TEC 로 상호변경
- 1999 05 LG건설(주) 우수협력업체상 수상
- 1998 07 LG건설(주) 우수협력업체상 수상
- 1997 09 기흥공장 준공  
07 LG건설(주) 우수협력업체상 수상  
05 종업원지주제 전환



# 주요 연혁

- 1996 11 KSA 9002; 1995/ISO 9002 ;1994 품질시스템 인증 획득  
07 LG건설(주) 우수협력업체상 수상  
03 삼성물산(주) 건설사업부문 우수협력업체상 수상
- 1994 10 세방빌딩으로 이전
- 1993 10 곤지암 클럽하우스 설비공사 우수시공업체상 수상  
03 현대산업건설(주) 업체 등록
- 1992 12 럭키개발(주) 안전관리 우수업체상 수상  
10 재향군인회관( 별관) 설비공사 우수업체상 수상
- 1990 07 삼성종합건설(주) 우수협력업체 선정  
06 삼성전자 T.H.P 공장 설비공사 우수업체상 수상  
03 삼성전자 기흥공장 설비우수업체상 수상
- 1989 04 강부인 대표이사 사장 취임
- 1985 07 소방설비업 면허취득( 기계 1종)  
06 삼성종합건설(주) 용인반도체 우수시공업체 선정
- 1984 05 삼성종합건설(주) 용인반도체 우수시공업체 선정
- 1983 05 포항제철 제2고로 개보수 공사 우수설비업체 수상  
01 동부건설(주) 설비전문 우수시공업체 선정
- 1982 09 럭키 청주공장 설비전문 우수시공업체 포상  
03 삼성종합건설(주) 설비전문 우수업체선정
- 1979 03 럭키개발 업체 등록  
03 미룡건설 업체 등록  
03 삼성종합건설 업체 등록
- 1978 08 현대건설 업체 등록  
06 세방설비 주식회사 법인전환
- 1972 01 세방공업사 창립





# 조직구성

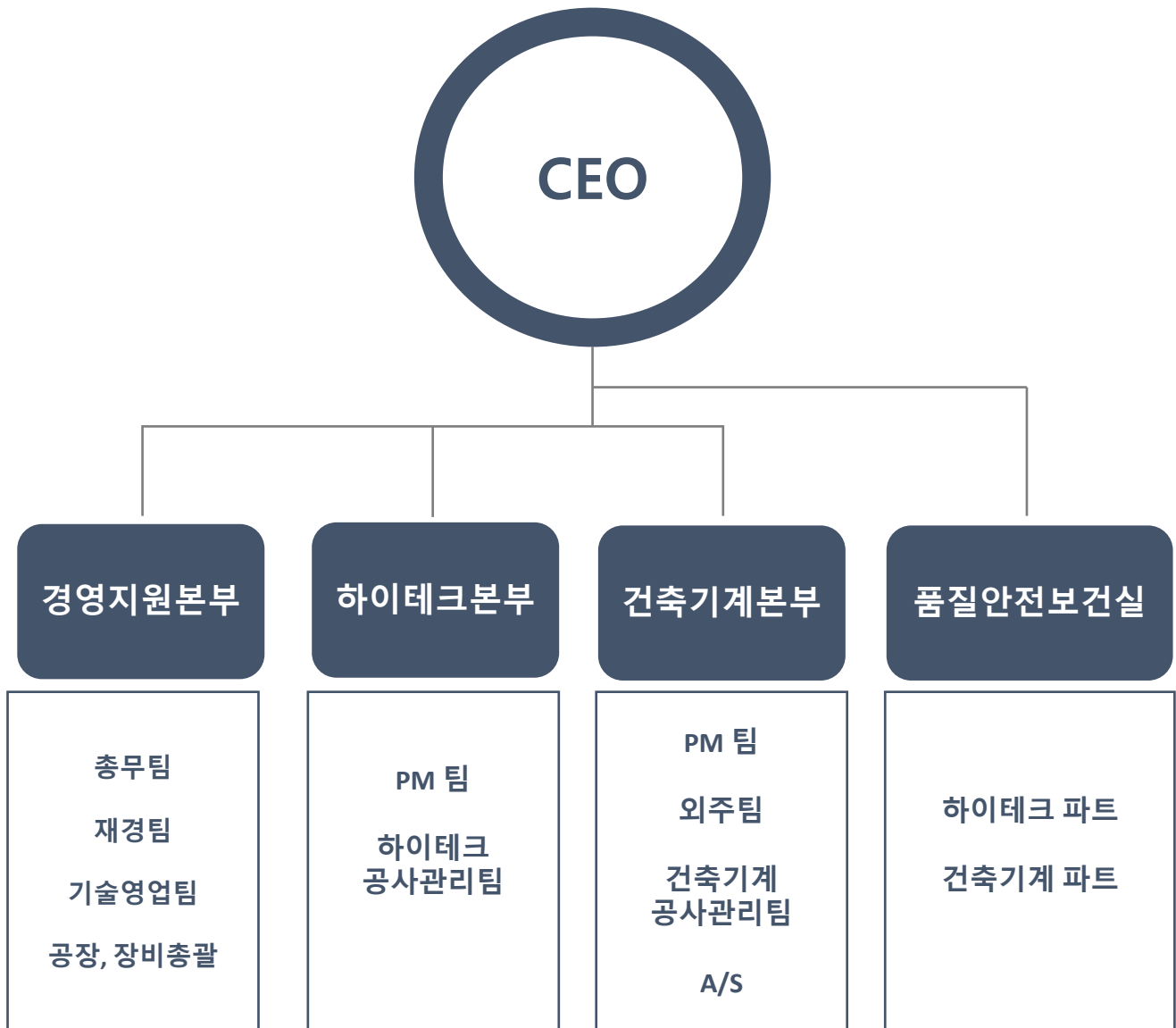

# 사업분야

## 기계설비공사

공기조화, 냉난방, 급수, 오배수 등 전문설비분야의 다양한 건축물에서 배관 및 덕트공사를 시공해 왔습니다



## 소방설비공사

소화배관, 하론, CO2, 스프링클러, 소화전 등 소화설비분야의 다양한 시공실적을 보유하고 있습니다



## 강구조물공사

Module Rack 제작, 공동구, 기계실 등의 각종 기계설비공사에서 강구조물 사업을 수행해 왔습니다



# 기술 혁신

## 모듈공법

최근 하이테크 설비공사의 추세는 급격하게 대형화, 고하중화되고 있습니다. 모듈공법은 설비 모듈을 외부 샵에서 제작한 후, 운송, 양중, 설치하는 단계적 시공방법입니다. 모듈공법은 기존 공법 대비 규격화와 정밀시공이 가능하다는 장점이 있고, 안전사고예방, 품질향상, 공기단축의 효과를 기대할 수 있습니다. 당사는 삼성전자 평택 P-Project에서 메가모듈 시공을 성공적으로 수행한 바 있고, 최근, 당진공장을 대규모 증설하여, 모듈화에 대비 전문화된 설비와 인력을 확보하였습니다.



## 무비계공법

무비계공법은 모듈이 최종적으로 설치될 공간에 락 및 브라켓(Lug, Bracket)을 미리 시공한 후, 단계적으로 제작된 모듈을 양중, 용접하는 과정으로 시공됩니다. 무비계공법을 시행할 경우, 비계 관련 원가 및 공기가 감축되고, 안전사고위험 및 관리비용 감소를 기대할 수 있습니다. 측정, 양중, 설치의 모든 공정에서 섬세한 시공이 핵심적인 요소로, 경험과 기술이 축적된 회사만이 시행할 수 있는 공법입니다.

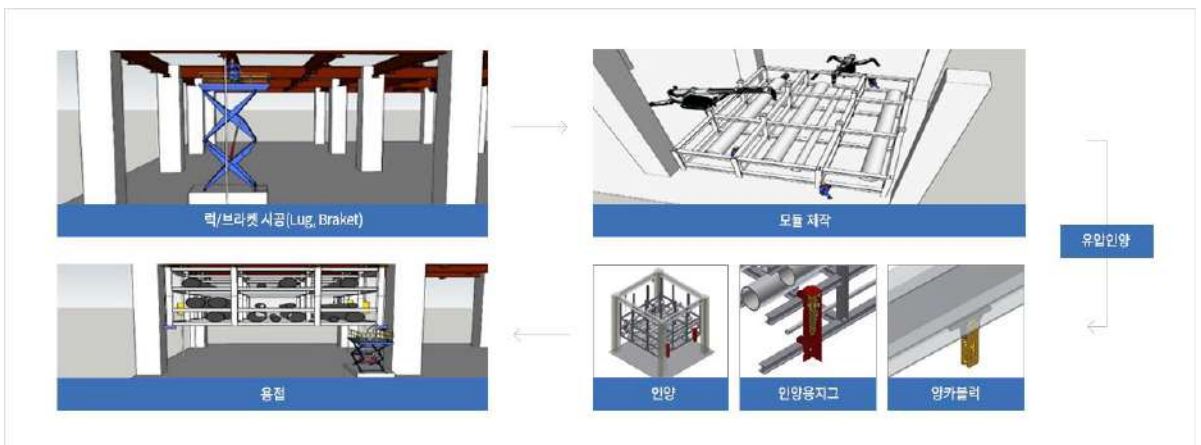

세방테크는 끊임없는 혁신과 창의적인 연구개발을 통해  
업계 최고의 기술수준과 공사품질을 보장합니다.



# 사업자등록증 ( 법인사업자 )

등록번호 : 229-81-12111

법인명(단체명) : (주) 세방테크

대표자 : 박계석, 강치성

(공동대표)

개업연월일 : 1978년 06월 01일      법인등록번호 : 110111-0233041

사업장소재지 : 서울특별시 송파구 법원로 128, 에이동 1201호, 1202호, 1203호(문정동, 에스케이브이원지엘메트로시티)

본점소재지 : 서울특별시 송파구 법원로 128, 에이동 1201호, 1202호, 1203호(문정동, 에스케이브이원지엘메트로시티)

사업의종류 :	<input checked="" type="checkbox"/> 업태	건설업 건설업 도소매 서비스	<input type="checkbox"/> 종목	냉난방설비 강구조물업 밸브파이프 건축 및 토목엔지니어링, 기타 엔지니어링 서비스업
---------	--	--------------------------	-----------------------------	--

발급사유 : 정정



사업자 단위 과세 적용사업자 여부 : 여( ) 부(✓)

전자세금계산서 전용 전자우편주소 :

2018년 09월 13일

송파세무서장

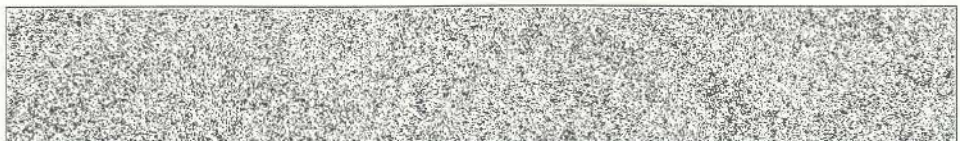





# 건설업등록증

업 종 : 기계설비공사업      등록번호 : 서울-12-45  
 상 호 : (주)세방테크      대 표 자 : 박계석, 강치성  
 주된영업      송파구 법원로 128 에이동      법인(주민)      110111-0233041  
 소재지 : 1201, 1202, 1203호 (문정동)      등록번호 :  
 국적 또는      소속국가명 : 대한민국      등록일자 : 1978. 7. 11

위 자는 건설산업기본법 제9조의 규정에 의한 건설업자임을 증명합니다

2018년 3월 13일 (제교부)

송 파 구 청 장



변 경 사 항			
변경일	변경구분	변 경 내 용	기록일 및 기록자 (서명 또는 인)



# 건설업등록증

업종 : 강구조물공사업

등록번호 : 송과-18-18-02

상호 : (주)세방테크

대표자 : 박계석, 강치성

주된영업소재지 : 송과 법원로28, 아이동  
1201, 1202, 1203호 (문정동)

법인(주민)등록번호 : 110111-0233041

국적 또는  
소속국가명 : 대한민국

등록일자 : 2018. 7. 26.

위 자는 건설산업기본법 제9조의 규정에 의한 건설업자임을 증명합니다

2018년 7월 26일

송과구청장



변경사항			
변경일	변경구분	변경내용	기록일 및 기록자 (서명 또는 인)



# 건설업등록증

업 종 : 습식·방수공사업      등록번호 : 서초-16-03-06  
 상 호 : (주)세방테크      대 표 자 : 박계석, 강치성  
 주된영업      송파구 법원로 128 에이동      법인(주민)  
 소재지 : 1201, 1202, 1203호 (문정동)      등록번호 : 110111-0233041  
 국적 또는      등록일자 : 2016. 7. 4  
 소속국가명 : 대한민국

위 자는 건설산업기본법 제9조의 규정에 의한 건설업자임을 증명합니다

2018년 3월 13일 (제교부)

송 파 구 청



변 경 사 항			
변경일	변경구분	변 경 내 용	기록일 및 기록자 (서명 또는 인)





## CREDIT RATING

(주)세방테크 | 229-81-12111 | 박계석 / 강치성 | DOK202308006726

## 기업정보

기업체명	(주)세방테크 (SEBANG TEC Co.,Ltd.)			신용등급
대표자	박계석 / 강치성	설립일	1978년 06월 01일	<b>BB+</b>
본사주소	(05854) 서울특별시 송파구 법원로 128, 에이동 1201~1203호(문정동, 에스케이브이원 지엘메트로시티)			
사업자등록번호	229-81-12111	법인번호	110111-0233041	
전화번호	02-579-5551			현금흐름등급
산업분류	배관 및 냉·난방 공사업			<b>B</b>
재무결산일	2022년 12월 31일	보고서 최종수정일	2023년 08월 29일	
신용등급 유효기간	2023년 08월 29일 ~ 2024년 04월 12일			

## 신용등급이력

결산기준일	정기평가			하반기평가			Watch등급
	평가일	신용등급	현금흐름등급	평가일	신용등급	현금흐름등급	
2022/12/31	2023/04/13	BB+	B	2023/08/29	BB+	B	<b>정상</b> 2024년03월17일 현재
2021/12/31	2022/04/20	BB	C+	2022/08/31	BB	C+	
2020/12/31	2021/04/15	BB+	B	2021/08/27	BB+	B	

## 주요 재무 현황

(단위: 백만원)

결산기준일	총자산	부채총계	자본총계	매출액	영업이익	당기순이익
2022/12/31	170,631	148,265	22,366	816,364	4,507	2,593
2021/12/31	122,855	104,988	17,866	353,101	2,269	2,130
2020/12/31	99,071	83,408	15,663	423,363	2,803	1,332

(단위: %)

결산기준일	매출성장율	영업이익율	순이익율	유동비율	부채비율	차입의존도
2022/12/31	131.2	0.6	0.3	92.7	662.9	0.6
2021/12/31	-16.6	0.6	0.6	88.4	587.6	12.1
2020/12/31	21.4	0.7	0.3	86.5	532.5	10.4

## 등급분포도

등급	DNA전체(%)		동업계(%)	
	등급분포도	누적	등급분포도	누적
AAA	0.0	0.0	0.0	0.0
AA	0.2	0.2	0.0	0.0
A	1.7	1.9	0.9	0.9
BBB	5.5	7.4	4.8	5.7
<b>BB</b>	<b>31.3</b>	<b>38.7</b>	<b>38.3</b>	<b>44.0</b>
B	58.0	96.6	54.1	98.1
CCC	2.4	99.1	0.8	98.9
CC	0.6	99.6	0.7	99.6
C	0.2	99.9	0.2	99.8
D	0.1	100.0	0.2	100.0

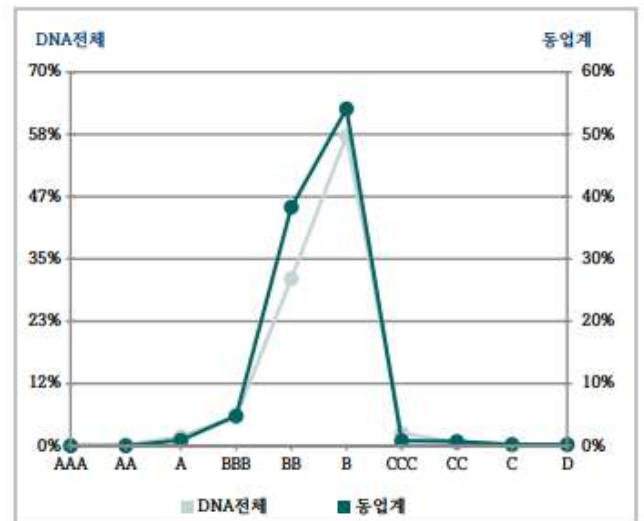

발급번호: 24031102-66535800

## 2023년도 시공능력 순위 확인서

상 호 : (주)세방테크

대 표 자 : 박계석, 강치성

주 소 : 서울특별시 송파구 법원로 128 에이동 1201~1203호(문정동)

전화번호 : (02)579-2946

FAX번호 : (02)579-4385

등록업종	등록번호	등록일자	
기계설비·가스공사업	서울-12-45	1978.07.11	
(단위: 천원)			
구 분	시공능력평가액	지역순위 ( 서울 )	전국순위
기계설비·가스공사업	510,082,527	3 / 1,461	4 / 10,176
[주력분야]기계설비공사	510,082,527	3 / 1,335	4 / 9,350

- 시공능력 적용기간 : 2023.08.01일 부터 다음년도 시공능력평가 공시 전까지
- 신규등록업체 평가 및 시공능력 재산정이 있는 경우 순위가 변동될 수 있음

건설산업기본법 제23조 및 같은법시행규칙 제22조의 규정에 따라 시공능력을 평가하였음을 확인합니다.

2024년 03월 11일

대한기계설비건설협회

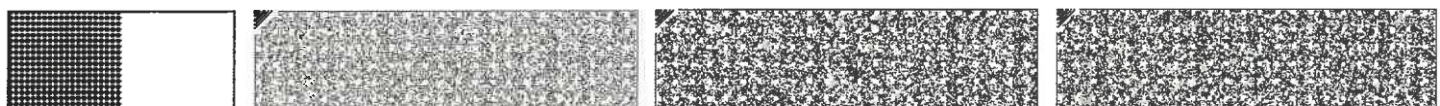

본 증명서는 대한기계설비건설협회 인터넷증명서발급시스템( minwon.kmcca.or.kr ) 에서 문서의 진위여부를 확인하실 수 있으며, 동 시스템에서 제공하는 검증 프로그램을 통해서도 문서의 진위여부를 확인할 수 있습니다.



■ 시공능력 평가 및 공시 등에 관한 운영규정[별지 제16호서식]

## 2023년도 시공능력 공시업체 순위확인서

발행번호 2024-22-36095

사업자등록번호 229-81-12111

상호	(주)세방테크	대표자	강치성, 박계석	
소재지	서울특별시 송파구 법원로 128, 에이동 1201, 1202, 1203호(문정동, 에스케이브이원지엠메트로시티)			
전화번호	02-579-5551	팩스번호	02-579-4385	
업종	등록번호	시공능력평가액 (단위: 천원)	지역순위 (서울)	전국순위
전문소방시설공사업	2018-02-00137	105,446,900	9 / 1010	16 / 6498

※ 시공능력순위는 발급일 현재 순위이며, 변경사항(신규등록, 양도, 합병, 폐업등)이 있을 경우 시공능력순위가 변동될 수 있음

「소방시설공사업법」 제26조에 따라 해당 업체가 우리 협회에 제출한 소방시설공사 실적 신고서를 근거로 시공능력을 평가하였음을 확인합니다.

2024년 3월 11일

한국소방시설협회장



210mm × 297mm [백상지 80g/m<sup>2</sup>]

# 특허증

## 특허증

CERTIFICATE OF PATENT

특허 제 10-1826010 호  
Patent Number

출원번호 제 10-2015-0089308 호  
Application Number

출원일 2015년 06월 23일  
Filing Date

등록일 2018년 01월 31일  
Registration Date

발명의 명칭 Title of the Invention  
비관모름 및 비관모름의 설치방법

특허권자 Patentee  
등록사항란에 기재

발명자 Inventor  
등록사항란에 기재

위의 발명은 「특허법」에 따라 특허등록원부에 등록되었음을 증명합니다.  
This is to certify that, in accordance with the Patent Act, a patent for the invention has been registered at the Korean Intellectual Property Office.



2018년 01월 31일

특허청장  
COMMISSIONER,  
KOREAN INTELLECTUAL PROPERTY OFFICE

성근모

## 등록사항

특허 등록 제 10-1826010 호  
Patent Number

특허권자 Patentees

삼성물산 주식회사(110111-\*\*\*\*\*)  
서울특별시 송파구 올림픽로35길 123 (신천동)

세일이엔에스(주)(110111-\*\*\*\*\*)  
서울특별시 강남구 논현로 414 (역삼동)

(주)세방테크(110111-\*\*\*\*\*)  
서울특별시 서초구 양재천로 135-4 (양재동)

발명자 Inventors

김윤태(640131-\*\*\*\*\*)  
서울특별시 서초구 서초대로74길 14 삼성물산빌딩 10 M&E센터

이명호(730103-\*\*\*\*\*)  
서울특별시 서초구 서초대로74길 14 삼성물산빌딩 10 M&E센터

김일순(630912-\*\*\*\*\*)  
서울특별시 서초구 서초대로74길 14 삼성물산빌딩 10 M&E센터

김재호(670803-\*\*\*\*\*)  
서울특별시 서초구 서초대로74길 14 삼성물산빌딩 10 M&E센터

문성식(680626-\*\*\*\*\*)  
서울특별시 서초구 서초대로74길 14 삼성물산빌딩 10 M&E센터

윤세진(700902-\*\*\*\*\*)  
서울특별시 서초구 서초대로74길 14 삼성물산빌딩 10 M&E센터

양근상(740102-\*\*\*\*\*)  
서울특별시 서초구 서초대로74길 14 삼성물산빌딩 10 M&E센터

윤우영(800501-\*\*\*\*\*)  
서울특별시 서초구 서초대로74길 14 삼성물산빌딩 10 M&E센터

## 등록사항

특허 등록 제 10-1826010 호  
Patent Number

발명자 Inventors

강해령(880424-\*\*\*\*\*)  
서울특별시 서초구 서초대로74길 14 삼성물산빌딩 10 M&E센터

조홍신(851210-\*\*\*\*\*)  
서울특별시 서초구 서초대로74길 14 삼성물산빌딩 10 M&E센터

김선영(851024-\*\*\*\*\*)  
서울특별시 서초구 서초대로74길 14 삼성물산빌딩 10 M&E센터



# 특허증



**특허증**  
CERTIFICATE OF PATENT

**특허** 제 10-1826011 호  
Patent Number

출원번호 Application Number: 제 10-2015-0089311 호  
출원일 Filing Date: 2015년 06월 23일  
등록일 Registration Date: 2018년 01월 31일

발명의 명칭 Title of the Invention: 배관일체형 모듈 및 배관일체형 모듈의 설치방법

특허권자 Patentee: 등록사항란에 기재

발명자 Inventor: 등록사항란에 기재

위의 발명은 「특허법」에 따라 특허등록원부에 등록되었음을 증명합니다.  
This is to certify that, in accordance with the Patent Act, a patent for the invention has been registered at the Korean Intellectual Property Office.

2018년 01월 31일

**특허청장**  
COMMISSIONER  
KOREAN INTELLECTUAL PROPERTY OFFICE

**성근모**



**등록사항**

**특허** 등록 제 10-1826011 호  
Patent Number

**특허권자 Patentees**

삼성물산 주식회사(110111-\*\*\*\*\*)  
서울특별시 송파구 올림픽로35길 123 (신천동)

세일이엔에스(주)(110111-\*\*\*\*\*)  
서울특별시 강남구 논현로 414 (역삼동)

(주)세방테크(110111-\*\*\*\*\*)  
서울특별시 서초구 양재천로 135-4 (양재동)

**발명자 Inventors**

김윤택(640131-\*\*\*\*\*)  
서울특별시 서초구 서초대로74길 14 삼성물산빌딩 10 M&E센터

이명호(730103-\*\*\*\*\*)  
서울특별시 서초구 서초대로74길 14 삼성물산빌딩 10 M&E센터

김일순(630912-\*\*\*\*\*)  
서울특별시 서초구 서초대로74길 14 삼성물산빌딩 10 M&E센터

김재호(670803-\*\*\*\*\*)  
서울특별시 서초구 서초대로74길 14 삼성물산빌딩 10 M&E센터

문성식(680626-\*\*\*\*\*)  
서울특별시 서초구 서초대로74길 14 삼성물산빌딩 10 M&E센터

윤새진(700902-\*\*\*\*\*)  
서울특별시 서초구 서초대로74길 14 삼성물산빌딩 10 M&E센터

양근상(740102-\*\*\*\*\*)  
서울특별시 서초구 서초대로74길 14 삼성물산빌딩 10 M&E센터

윤우영(800501-\*\*\*\*\*)  
서울특별시 서초구 서초대로74길 14 삼성물산빌딩 10 M&E센터

**등록사항**

**특허** 등록 제 10-1826011 호  
Patent Number

**발명자 Inventors**

강해령(880424-\*\*\*\*\*)  
서울특별시 서초구 서초대로74길 14 삼성물산빌딩 10 M&E센터

조홍신(851210-\*\*\*\*\*)  
서울특별시 서초구 서초대로74길 14 삼성물산빌딩 10 M&E센터

김선영(851024-\*\*\*\*\*)  
서울특별시 서초구 서초대로74길 14 삼성물산빌딩 10 M&E센터

# 특허증



등록사항	
특허 Patent Number	등록 제 10-1722574 호
특허권자 Patentees	삼성물산 주식회사(110111-*****) 서울특별시 송파구 올림픽로35길 123 (신천동)  (주)세방테크(110111-*****) 서울특별시 서초구 양재천로 135-4 (양재동)  세일이엔에스(주)(110111-*****) 서울특별시 강남구 논현로 414 (역삼동)
발명자 Inventors	김윤태(640131-*****) 서울특별시 서초구 서초대로74길 14 삼성물산빌딩 10 M&E센터  이명호(730103-*****) 서울특별시 서초구 서초대로74길 14 삼성물산빌딩 10 M&E센터  김일순(630912-*****) 서울특별시 서초구 서초대로74길 14 삼성물산빌딩 10 M&E센터  김재호(670803-*****) 서울특별시 서초구 서초대로74길 14 삼성물산빌딩 10 M&E센터  문성식(680626-*****) 서울특별시 서초구 서초대로74길 14 삼성물산빌딩 10 M&E센터  윤세진(700902-*****) 서울특별시 서초구 서초대로74길 14 삼성물산빌딩 10 M&E센터  양근상(740102-*****) 서울특별시 서초구 서초대로74길 14 삼성물산빌딩 10 M&E센터  윤우영(800501-*****) 서울특별시 서초구 서초대로74길 14 삼성물산빌딩 10 M&E센터

등록사항	
특허 Patent Number	등록 제 10-1722574 호
발명자 Inventors	김혜령(880424-*****) 서울특별시 서초구 서초대로74길 14 삼성물산빌딩 10 M&E센터  조홍신(851210-*****) 서울특별시 서초구 서초대로74길 14 삼성물산빌딩 10 M&E센터  김선영(851024-*****) 서울특별시 서초구 서초대로74길 14 삼성물산빌딩 10 M&E센터



# 실용신안등록증

## 실용신안등록증

CERTIFICATE OF UTILITY MODEL REGISTRATION

등록 제 20-0480883 호  
Registration Number

출원번호 제 20-2015-0008293 호  
Application Number

출원일 2015년 12월 16일  
Filing Date

등록일 2016년 07월 12일  
Registration Date

고안의 명칭 Title of the Device

가스용기 운반 기구

실용신안권자 Owner of the Utility Model Right

등록사항면에 기재

고안자 Designer

등록사항면에 기재

위의 고안은 「실용신안법」에 따라 실용신안등록원부에 등록되었음을 증명합니다.

This is to certify that, in accordance with the Utility Model Act, a utility model for the device has been registered at the Korean Intellectual Property Office.



2016년 07월 12일

특허청장  
COMMISSIONER  
KOREAN INTELLECTUAL PROPERTY OFFICE

최동규

## 등록사항

실용신안 등록 제 20-0480883 호  
Registration Number

실용신안권자 Owners of the Utility Model Right

(주)세방테크(110111-\*\*\*\*\*)  
서울특별시 서초구 양재천로 135-4 (양재동)

김승기(871105-\*\*\*\*\*)  
경기도 화성시 동탄반석로 277  
,115동1903호(석우동,동탄메달마을우미린제일풍경채)

고안자 Designers

최우동(820122-\*\*\*\*\*)  
경기도 화성시 동탄원천로 382-37, 112동 2403호 (반월동,  
에스케이뷰파크)

김승기(871105-\*\*\*\*\*)  
경기도 화성시 동탄반석로 277  
,115동1903호(석우동,동탄메달마을우미린제일풍경채)

# 인증서



**CERTIFICATE**

인증번호: AC-0320000

**(주)세방테크**

· 본사 : 서울특별시 송파구 범원로 128, A동 1201호~1203호 (Zip code : 05854)  
 · 공장 : 충청남도 당진시 우강면 덕평로 760 (Zip code : 31754)

한국품질재단은 위 조직이 아래에 기재된 표준 요구사항에 적합함을 인증함.

**ISO 9001:2015 / KS Q ISO 9001:2015**

인증범위  
· 기계설비공사와 소방설비공사(기계)의 시공

[인증제외요구사항 : 8.3 제품 및 서비스의 설계 및 개발]

인증유형일 2023-12-22      만료일 2026-11-28  
 최초등록일 2012-10-29      재인증일 2023-12-22





KAB-EC-01      Ji Young Song  
 KFC has been accredited in respect of ISO 9001, covered by the KAB Accreditation Certificate Number 01-01-01      President & CEO of KFO

한국품질재단      www.kfq.or.kr  
 13F, Woori Life's Valley Bldg. 168, Gaecheon-dong 1-ro, Gyeongsang-gu, Seoul, 08507, Korea



**CERTIFICATE**

인증번호: EAC-0776600

**(주)세방테크**

· 본사 : 서울특별시 송파구 범원로 128, A동 1201호~1203호 (Zip code : 05854)  
 · 공장 : 충청남도 당진시 우강면 덕평로 760 (Zip code : 31754)

한국품질재단은 위 조직이 아래에 기재된 표준 요구사항에 적합함을 인증함.

**ISO 14001:2015/KS I ISO 14001:2015**

인증범위  
· 기계설비공사와 소방설비공사(기계)의 시공

인증유형일 2023-12-11      만료일 2026-12-10  
 최초등록일 2020-12-11      재인증일 2023-09-27





KAB-EC-01      Ji Young Song  
 KFC has been accredited in respect of ISO 14001, covered by the KAB Accreditation Certificate Number KAB-EC-01      President & CEO of KFO

한국품질재단      www.kfq.or.kr  
 13F, Woori Life's Valley Bldg. 168, Gaecheon-dong 1-ro, Gyeongsang-gu, Seoul, 08507, Korea

산업경제개발  
안전보건공단

인증번호 제 1017호

안전보건경영시스템

인증서

인증기준 KOSHA-MS

인증사업장명 : (주)세방테크  
- 구분 : 전문건설업체

소재지 : 서울특별시 송파구 범원로 128  
유효기간 : 2023. 11. 29. ~ 2026. 11. 28.

한국산업안전보건공단은 위 사업장의 안전보건 경영 시스템이 KOSHA-MS 인증기준에 적합함을 인증합니다.

2023년 11월 29일

한국산업안전보건공단 이사장



이 기준의 규정에 따라 인증을 획득하여 유지되더라도 「산업안전보건법」등 관계법령에서 요구하는 법적 의무사항이 면제되는 것이 아니므로, 당사 책임원장의 유해 위험으로 인한 산업재해를 예방하기 위해 「산업안전보건법」, 등 관계법령의 요구사항을 반드시 반영하고 실천하여야 합니다.

# 기능인력

## (국가공인자격증)

직 위	성 명	기술 자격 종류	직 위	성 명	기술 자격 종류
부사장	강치성	소방기계기사(기계)	부장	김동수	배관기능사
부사장	강치성	토목기사1급	부장	정동일	피복아크용접기능사
전 무	차지훈	건축설비산업기사	차장	남용우	건축설비산업기사
전 무	차지훈	건축설비기사	차장	유인성	건축설비산업기사
전 무	차지훈	건설안전기사	차장	유인성	건축배관기능사2급
전 무	차지훈	소방설비산업기사(기계)	차장	정규상	산업안전기사
전 무	차지훈	소방설비기사(기계)	차장	손성준	건축설비기사
상 무	송기민	건설안전산업기사	차장	손성준	건축설비산업기사
상 무	송기민	건축산업기사	차장	김도완	산업안전기사
상 무	송기민	건축설비기사	차장	김동섭	전기용접기능사
상 무	송기민	건축설비산업기사	차장	안수환	전기용접기능사
상 무	송기민	소방설비기사(기계)	차장	원장현	건축기사
상 무	송기민	소방설비기사(전기)	차장	김찬영	건축설비기사
상 무	홍종우	피복아크용접기능사	차장	이용휘	건설안전기사
상 무	홍종우	건축설비기사	과장	윤정우	건축설비기사
상 무	홍종우	건축설비산업기사	과장	윤정우	산업안전기사
상 무	홍종우	에너지관리기능사	과장	윤정우	소방설비기사(기계)
상 무	홍종우	소방설비기사(기계)	과장	윤정우	소방설비기사(전기)
상 무	홍종우	소방설비기사(전기)	대 리	유재진	용접산업기사
상 무	홍종우	소방설비산업기사(기계)	대 리	유재진	특수용접기능사
이 사	정재빈	건설안전산업기사	사 원	김동혁	산업안전기사
부장	장우식	건축설비산업기사	사 원	김동혁	건설안전기사
부장	장우식	소방설비기사(기계)	사 원	남현준	산업안전산업기사
부장	장우식	소방설비기사(전기)	사 원	이재훈	산업안전산업기사
부장	김영호	건축설비산업기사			
부장	권태진	건축설비산업기사			
부장	유용상	건축설비산업기사			
부장	김의용	건축설비산업기사			
부장	최우동	건설안전기사			
부장	최우동	기계가공조립기능사			

# 기능인력

(한국건설기술인협회)

직 위	성 명	기술 자격 종류	직 위	성 명	기술 자격 종류
전무	안재훈	기계 중급	과장	윤정우	기계 특급
전무	차지훈	기계 특급	과장	신혜수	기계 초급
상무	송기민	기계 특급	대리	유재진	기계 초급
상무	홍종우	건축 고급	대리	김정운	건축 초급
부장	김동수	기계 중급			
부장	송정섭	기계 중급			
부장	윤종열	기계 특급			
부장	장용한	기계 고급			
부장	장우식	건축 특급			
부장	이은서	기계 초급			
부장	정동일	기계 초급			
부장	김종규	기계 초급			
부장	최병훈	토목 초급			
부장	심상현	건축 초급			
부장	임충민	기계 중급			
부장	차성수	기계 초급			
부장	김영호	건축 중급			
부장	유용상	기계 고급			
부장	김의용	기계 고급			
부장	권태진	기계 고급			
부장	박진우	기계 중급			
부장	천봉진	건축 초급			
부장	최우동	기계 초급			
차장	정해일	기계 초급			
차장	안수환	기계 고급			
차장	손성준	건축 고급			
차장	원장현	건축 고급			
차장	김지원	건축 초급			
차장	김동섭	기계 중급			
차장	김도완	기계 초급			

# 기능인력

(한국소방시설협회)

직 위	성 명	기술 자격 종류
부사장	강치성	기계 특급 / 전기 중급
부사장	박종원	기계 고급 / 전기 고급
전무	안재훈	기계 특급 / 전기 고급
전무	차지훈	기계 고급 / 전기 고급
상무	송기민	기계 특급 / 전기 고급
상무	홍종우	기계 특급 / 전기 고급
부장	장우식	기계 특급 / 전기 특급
부장	권태진	기계 특급 / 전기 고급
부장	김의용	기계 특급 / 전기 고급
부장	김종규	기계 특급 / 전기 고급
부장	박정규	기계 특급 / 전기 고급
부장	박진우	기계 특급 / 전기 고급
부장	송호섭	기계 특급 / 전기 고급
부장	심상현	기계 특급 / 전기 고급
부장	유용상	기계 특급 / 전기 고급
부장	장용한	기계 특급 / 전기 고급
부장	차성수	기계 특급 / 전기 고급
부장	천봉진	기계 특급 / 전기 고급
부장	임충민	기계 특급 / 전기 고급
부장	조승현	기계 고급 / 전기 고급
부장	유치성	기계 고급 / 전기 고급
부장	곽규식	기계 고급 / 전기 고급
부장	윤종열	기계 고급 / 전기 고급
부장	윤창식	기계 고급 / 전기 중급
차장	유인성	기계 특급 / 전기 고급
차장	안수환	기계 특급 / 전기 고급
차장	김동섭	기계 고급 / 전기 중급
차장	김지원	기계 고급 / 전기 고급
차장	김태민	기계 고급 / 전기 중급
차장	백경록	기계 특급 / 전기 고급
차장	손영건	기계 고급 / 전기 중급
차장	손성준	기계 고급 / 전기 중급
차장	정시윤	기계 고급 / 전기 고급
차장	정해일	기계 고급 / 전기 중급

직 위	성 명	기술 자격 종류
차장	남용우	기계 중급 / 전기 중급
차장	차재훈	기계 초급 / 전기 초급
과장	윤정우	기계 고급 / 전기 중급
대리	김정운	기계 초급 / 전기 초급

# 위치 정보

본 사

서울특별시 송파구 법원로 128  
SK V1 GL 메트로시티 A동 1201-1203호  
TEL : 02-579-5551, FAX : 02-579-4385





# 공장 현황

## □ 자사공장

No	공장명	공장주소	대지면적(坪)	건물면적(坪)	주제작품	생산능력   일	년 생산능력	출역인원 (현재   최대)	
1	당진우강공장	충남 당진시 우강면	6,547	1,302	HT 배관, 철골	배관 10 ton, 철골 5 ton	170,000 D/Inch	90	200
2	음성공장	충북 음성군 대소면	4,025	500	일반배관	배관 1.5 ton	30,000 D/Inch	5	50
3	인주공장	충남 아산시 인주면	2,708	430	HT 배관	배관 6 ton	100,000 D/Inch	70	150
4	동탄공장	경기 화성시 동탄산단	669	372	덕 트	덕트제작 및 보온	30,000 M2	10	50
합계			13,949	2,604					

## □ 임차공장

No	공장명	공장주소	대지면적(坪)	건물면적(坪)	주제작품	생산능력   일	년 생산능력	출역인원 (현재   최대)	
1	우강공장	충남 당진시 우강면	1,700	1,000	HT 배관	배관 8 ton	140,000 D/Inch	70	120
2	한진리공장	충남 당진시 송악읍	3,000	750	HT 배관	배관 8 ton	100,000 D/Inch	90	100
3	가곡리공장	경기 평택시 진위면	1,600	600	HT 배관	배관 3 ton	50,000 D/Inch	80	120
4	팔탄공장	경기 화성시 팔탄면	1,900	750	덕 트	덕트제작 및 보온	120,000 M2	25	50
5	항남공장	경기 화성시 항남읍	850	450	덕 트	덕트제작 및 보온	144,000 M2	20	60
6	양교리공장	경기 평택시 오성면	1,000	300	덕 트	덕트제작 및 보온	84,000 M2	10	35
합계			10,050	3,850					

## 공장 ↔ 현장 거리

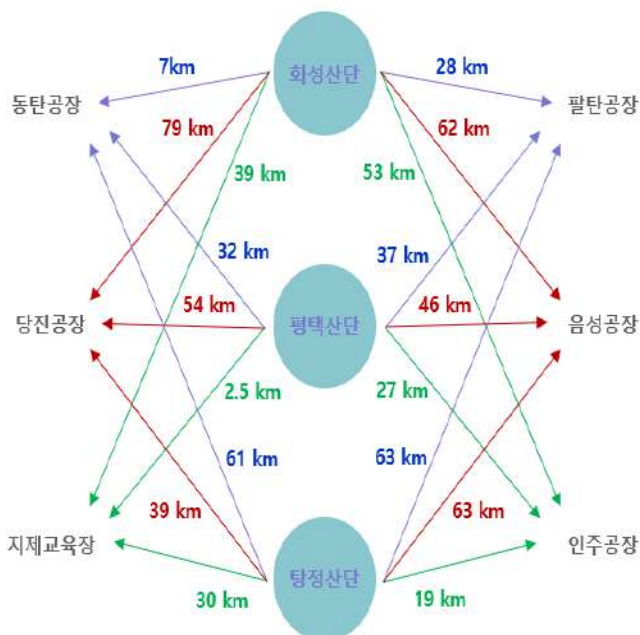



# 공장 현황

## 당진우강공장 (배관 공장)

(TEL : 041-363-0113, FAX : 070-7789-5600)

- 위치 : 충남 당진시 우강면 덕평로 760
- 면적 : 대지 6,547 坪, 건물 1,302 坪
- 주제작품 : 배관 Module, By-Pass, 배관 Spool
- 생산능력 : 배관 10 ton / 일, 170,000 Dia Inch / 년
- 보유장비 : Crain 30 ton 1대, 10 ton 2대, 5 ton 1대  
 Band Saw 650 1대, 600 1대  
 알곤 용접기 500A 22대  
 CO2 용접기 500A 6대
- 전력 : 900 kw



▲ 공장 배치도



▲ 공장전경



# 공장 현황

## 당진우강공장 (철골 공장)

(TEL : 041-363-0113, FAX : 070-7789-5600)

- 위치 : 충남 당진시 우강면 덕평로 760
- 면적 : 대지 1,060 坪, 건물 728 坪
- 주제작품 : Module Rack, Hanger Bracket, Support
- 생산능력 : 배관 5 ton / 일, 1,300 ton / 년
- 보유장비 : Crain 2 ton 2대
  - Band Saw 800 1대
  - H Beam 다축드릴 M/C 1대
  - Beveling M/C 1대
  - CO2 용접기 7대
- 전력 : 200 kw



▲ 공장 배치도



▲ Pipe Rack 제작



### □ Rack 제작장 배치도

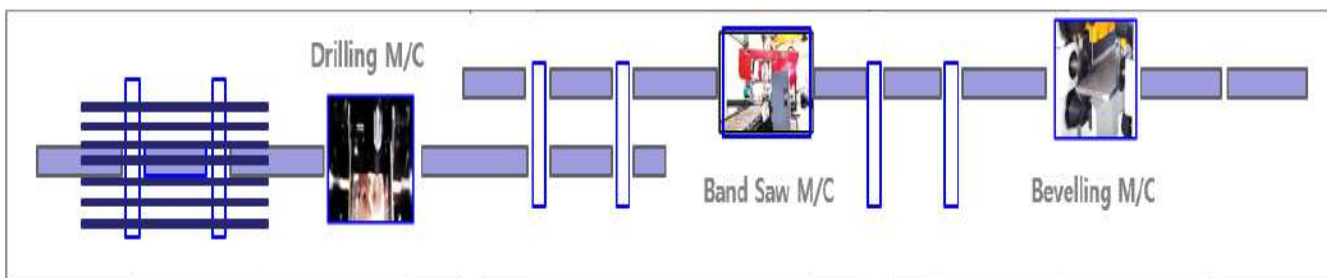



# 공장 현황

## 음성공장

(TEL : 043-882-5551, FAX : 043-882-5562)

- 위치 : 충북 음성군 대소면 삼양로 760
- 면적 : 대지 4,025 坪, 건물 500 坪
- 주제작품 : Support, By-Pass, 배관 Spool
- 생산능력 : 배관 1.5 ton / 일, 30,000 Dia Inch / 년
- 보유장비 : Crain 5 ton 1대, 3 ton 1대  
                   Band Saw 450 1대, 330 1대  
                   레디알 드릴 M/C 1대  
                   알곤 용접기 500A 3대, CO2 용접기 3대  
                   지게차 4.5 ton 1대
- 전력 : 250 kw

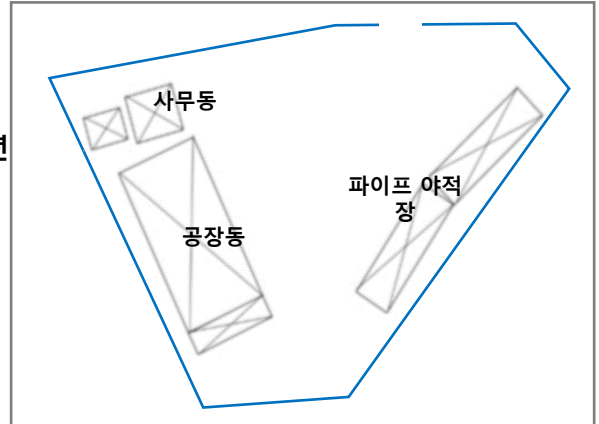

▲ 공장 배치도



▲ 공장동 내부



▲ 공장동 외부



▲ 파이프 야적장



▲ 배관 제작

# 공장 현황

## 인주 공장

- 위치 : 충남 아산시 인주면 모원리 15-21
- 면적 : 대지 2,708 坪, 건물 430 坪
- 주제작품 : 배관 Spool, Support, By-Pass
- 생산능력 : 배관 6 ton / 일, 100,000 Dia Inch / 년
- 보유장비 : Crain 3 ton 2대  
 Band Saw 300 3대  
 알곤 용접기 5000A 19대  
 CO2 용접기 3대
- 전력 : 500 kw

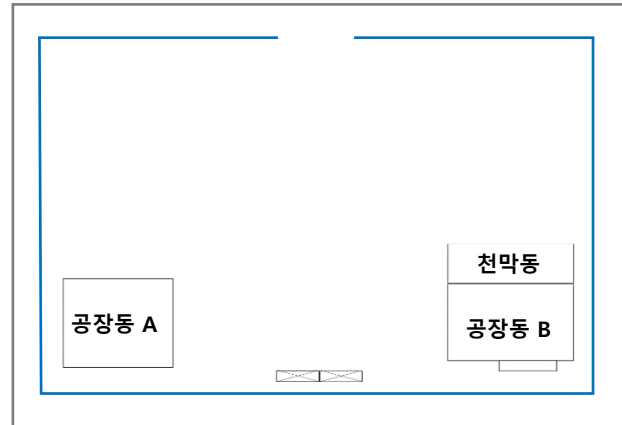

▲ 공장 배치도



▲ 공장 전경



▲ 공장동 A 내부



▲ 공장동 B 내부



▲ 야적장

# 공장 현황

## 동탄 공장

(TEL : 031-376-2409)

- 위치 : 경기 화성시 동탄면 동탄산단 3길 20-23
- 면적 : 대지 669 坪, 건물 372 坪
- 주제작품 : 덕트제작 조립, 배관 Spool (소화)
- 생산능력 : 덕트 100 m<sup>2</sup> / 일, 30,000 m<sup>2</sup> / 년
- 보유장비 : Crain 3 ton 1대  
함석절단기 1대  
절곡기 1대  
TDC M/C 1대

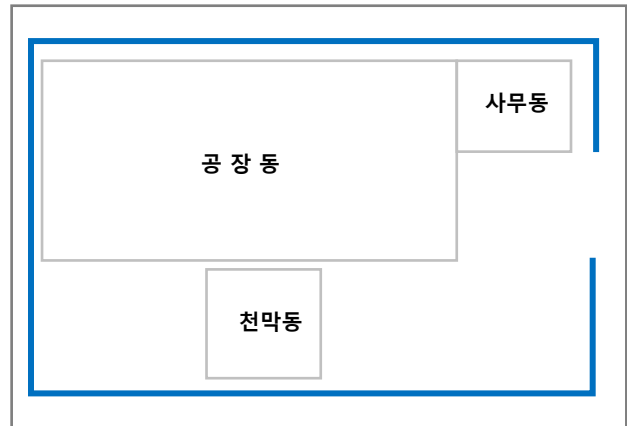

▲ 공장 배치도



▲ 공장 전경



▲ 공장동 내부



▲ 공장동 내부



▲ 공장동 내부



# 공장 현황

## 팔 탄 공장

(TEL : 031-356-4685)

- 위 치 : 경기 화성시 팔탄면 무하로 149
- 면 적 : 대지 1,900 坪, 건물 750 坪
- 주제작품 : DUCT 제작, 조립, 보온
- 생산능력 : 덕트 400 m2 / 일, 120,000 m2 / 년
- 보유장비 : Crain 2.5 ton 1대

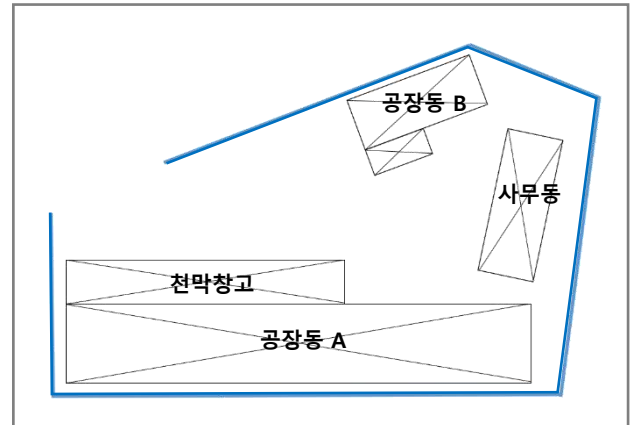

▲ 공장 배치도



▲ 사무동



▲ 공장동 A



▲ 공장동 내부



▲ 천막동 외부

# 공사 실적

construction performances





## 하이테크 / 플랜트

<V.A.T 포함>

공사명	도급금액	시공기간	건설사
평택 P4 Ph2 마감공사 일반배관 1공구	68,253,900,000	2023/12~2024/12	삼성물산(주)
평택 전자 P4 복합동 신축공사 Ph2 배관공사 B	38,500,000,000	2023/11~2024/12	삼성엔지니어링(주)
평택 전자 P4 대기방지 신축공사 [P4 PH1] 일반덕트(FAB북)	15,471,999,400	2023/08~2024/04	삼성엔지니어링(주)
GH-Retrofit 일반덕트(2차)	10,168,400,000	2023/08~2025/03	삼성물산(주)
평택 P4 Ph1 마감공사 Ph1 일반 배관 3공구	127,684,590,000	2023/07~2024/07	삼성물산(주)
평택 P3 PH4 일반배관 6공구	8,093,687,800	2023/06~2024/08	삼성물산(주)
NRD-K Ph1 그린동 소방기계공사	18,755,000,000	2023/05~2026/10	삼성전자(주)
평택 P4 신축공사 일반배관 3공구	148,973,000,000	2023/04~2024/07	삼성물산(주)
아산 FAB 마감공사 일반덕트공사	8,613,000,000	2023/03~2024/11	삼성물산(주)
평택 전자 P3 복합동 신축공사 Ph4 배관공사 B	75,835,164,900	2023/02~2024/06	삼성엔지니어링(주)
평택 전자 P3 대기방지 신축공사 [PH4]일반덕트공사(남,서)	13,907,872,000	2023/02~2024/03	삼성엔지니어링(주)
평택 P3 PH4 일반덕트 1공구	7,821,000,000	2023/01~2024/08	삼성물산(주)
평택 P3 PH4 일반배관 2공구	59,819,100,000	2023/01~2024/08	삼성물산(주)
평택 전자 P4 복합동 신축공사 Ph1 배관공사 B(세방)	138,060,365,300	2023/01~2024/06	삼성엔지니어링(주)
P3 Ph4 FAB(남) 소방기계공사	39,556,000,000	2022/11~2023/12	삼성전자(주)
NRD-K PJT [설비]가설설비공사	2,346,300,000	2022/11~2023/05	삼성물산(주)
화성 HPC센터 신축공사 일반설비 2공구	50,050,000,000	2022/09~2023/12	삼성물산(주)
평택 전자 P3 복합동 신축공사 Ph3 배관공사 B	135,073,856,500	2022/09~2024/06	삼성엔지니어링(주)
기흥 UT2동 스프링클러 설치공사	3,283,830,000	2022/08~2024/03	삼성전자(주)

## 하이테크 / 플랜트

<V.A.T 포함>

공사명	도급금액	시공기간	건설사
평택 전자 P3 대기방지 신축공사 [PH3]일반덕트공사(남,서)	14,837,106,900	2022/07~2024/02	삼성엔지니어링(주)
평택 P3 Ph3 일반덕트공사 1공구	31,350,000,000	2022/07~2024/04	삼성물산(주)
평택 P3 Ph3 일반배관공사 2공구	103,400,000,000	2022/06~2024/04	삼성물산(주)
기흥 SDR 신축공사 일반설비공사 1공구	69,850,000,000	2022/06~2024/06	삼성물산(주)
평택 전자 P3 복합동 신축공사 Ph2 배관공사 B	78,277,970,100	2022/05~2024/06	삼성엔지니어링(주)
평택 전자 P3 대기방지 신축공사 [PH2] 일반덕트공사(남,동)	10,972,278,900	2022/04~2024/02	삼성엔지니어링(주)
아산 7-2라인 Retrofit [마감]일반설비공사	93,500,000,000	2021/10~2023/01	삼성물산(주)
삼성바이오로직스 Edison-4 [공사발주] HVAC	96,961,700,000	2021/10~2023/12	삼성엔지니어링(주)
평택 전자 P3 대기방지 신축공사 [PH1] 일반덕트공사(남,동)	12,037,158,100	2021/09~2024/02	삼성엔지니어링(주)
평택 FAB 3기 신축공사 일반배관 1-2공구	159,996,177,000	2021/08~2023/10	삼성물산(주)
평택 Retrofit 2차 EUV 소화배관공사	23,784,159,300	2021/07~2024/03	삼성물산(주)
평택 전자 P3 154kV 변전소 신축공사 배관덕트 및 설비공사	16,181,050,600	2021/07~2024/04	삼성엔지니어링(주)
평택 전자 P3 복합동 배관공사 B	121,228,070,700	2021/06~2024/06	삼성엔지니어링(주)
평택캠퍼스 V2L 기계실(B1F) 설비공사	14,128,400,000	2021/06~2022/08	삼성중공업(주)
P3 Ph1 소방설비공사(그린동)	27,790,400,000	2021/05~2024/06	삼성전자(주)
EDISON IV 프로젝트 바이오로직스소방기계공사 Scope B	32,395,000,000	2021/03~2023/10	삼성바이오로직스(주)
평택 전자 P2-PJT 대기방지 상층동편 일반배관(FAB,GCS)설치공사	12,984,308,700	2021/03~2023/12	삼성엔지니어링(주)
GH-Retrofit 일반덕트	17,039,000,000	2021/02~2023/12	삼성물산(주)
평택 전자 P3 복합동 신축공사 P3 복합동 가설 모듈삽장공사	2,002,671,000	2021/02~2022/03	삼성엔지니어링(주)

## 하이테크 / 플랜트

<V.A.T 포함>

공사명	도급금액	시공기간	건설사
평택 전자 P2-PJT 대기방지 상층 동편 일반덕트(남,동)	6,315,977,800	2020/12~2021/11	삼성엔지니어링(주)
평택 P2L 하층서편마감 일반설비 4공구(4-4)	42,845,907,500	2020/10~2021/07	삼성물산(주)
평택 P2L 하층서편마감 일반설비 3공구(3-2)	62,450,300,000	2020/07~2021/03	삼성물산(주)
평택 전자 P2-PJT UT동 하부동편 기계배관공사(B)	39,066,691,400	2020/07~2023/05	삼성엔지니어링(주)
평택 FAB 2기 하층서편,상층동편 공사 일반설비 4공구(상동)	93,445,000,000	2020/04~2022/03	삼성물산(주)
아산 Retrofit 일반덕트공사	8,612,241,000	2020/04~2023/02	삼성물산(주)
평택 P2-PJT 대기방지 하층동편 일반 덕트(남,동)	8,874,508,500	2020/04~2021/08	삼성엔지니어링(주)
평택 P2-PJT 대기방지 하층서편 일반 덕트(남,서)	8,065,707,100	2020/04~2021/08	삼성엔지니어링(주)
평택 P2-PJT 대기방지 하층동편 일반 배관공사(FAB,GCS)	15,205,384,700	2020/04~2023/12	삼성엔지니어링(주)
평택 P2-PJT 대기방지 하층서편 일반 배관공사(FAB,GCS)	14,693,545,900	2020/04~2023/12	삼성엔지니어링(주)
평택 P2-PJT UT동 P2L 하층서편, 상층동편 기계배관공사(B)	103,913,428,300	2020/03~2022/12	삼성엔지니어링(주)
평택 전자 P-PJT RETROFIT 덕트 설치 공사	348,725,300	2019/07~2020/01	삼성엔지니어링(주)
평택 Retrofit 일반설비공사	26,400,000,000	2019/06~2022/06	삼성물산(주)
평택 전자 P2-PJT 대기방지 [PH1] 일반배관공사(FAB)	16,236,078,100	2019/04~2020/12	삼성엔지니어링(주)
평택 전자 P2-PJT 대기방지 [PH1] 일반덕트(FAB)	20,373,857,900	2019/03~2020/12	삼성엔지니어링(주)
평택 FAB 2기 신축공사 소방기계 공사 2공구	4,609,982,300	2019/02~2020/03	삼성물산(주)
평택 EUV 신축공사 소화배관공사	28,281,031,900	2018/10~2020/03	삼성물산(주)
DS-Retrofit 일반덕트(2차)	20,873,850,000	2018/09~2022/05	삼성물산(주)
DS-Retrofit 소화배관(1)(2차)	22,327,008,000	2018/09~2022/07	삼성물산(주)

## 하이테크 / 플랜트

<V.A.T 포함>

공사명	도급금액	시공기간	건설사
평택 전자 UT동 P2-PJT PH.1 기계배관공사(B)	81,251,388,900	2018/09~2021/08	삼성엔지니어링(주)
화성 E-PJT 일반배관 6공구	27,415,498,000	2018/08~2020/07	삼성물산(주)
평택 FAB 2기 신축공사 일반배관 공사 3공구	113,108,629,700	2018/05~2020/07	삼성물산(주)
E-PJT 일반배관4공구	60,419,502,000	2018/04~2020/07	삼성물산(주)
평택 1LINE 서편일반설비1공구	40,821,000,000	2018/01~2019/10	삼성물산(주)
전자대기방지 P-PJT PH4 덕트	6,370,898,600	2017/12~2018/10	삼성엔지니어링(주)
P10-Project(경기) C/R공사	38,411,890,000	2017/10~2020/07	GS건설(주)
평택 1LINE 동측소방기계2공구	16,830,000,000	2017/09~2019/01	삼성물산(주)
평택공장(부속참고)신축공사	13,113,430,000	2017/09~2018/10	삼성물산(주)
아산 DC 2차 일반덕트공사	14,581,600,000	2017/08~2021/04	삼성물산(주)
평택 1LINE 서편P-PJT 7공구	22,880,000,000	2017/07~2019/01	삼성물산(주)
평택 1LINE 서편P-PJT 1공구	28,050,000,000	2017/07~2018/09	삼성물산(주)
평택 1LINE 서편P-PJT 가설공사	4,059,000,000	2017/07~2018/05	삼성물산(주)
전자대기방지 P-PJT PH3 일반덕 트	6,554,710,800	2017/07~2018/04	삼성엔지니어링(주)
천안DR 2차 일반덕트공사	11,618,530,000	2017/06~2019/11	삼성물산(주)
아산7-1L T-PJT 덕트소화공사	21,204,235,800	2017/05~2018/06	삼성물산(주)
아산7-1L T-PJT 일반배관공사	20,815,982,200	2017/05~2018/06	삼성물산(주)
PH-02 일반배관 1공구	29,700,000,000	2017/02~2017/11	삼성물산(주)
화성 16-2 PJT 마감공사	15,895,000,000	2017/02~2017/09	삼성물산(주)

## 하이테크 / 플랜트

<V.A.T 포함>

공사명	도급금액	시공기간	건설사
전자 대기방지 PH2일반덕트	6,262,740,000	2017/02~2017/07	삼성엔지니어링(주)
아산7-1L T-PJT 기계철거공사	16,297,600,000	2017/01~2017/11	삼성물산(주)
Plant II Modification Project	924,000,000	2016/11~2017/06	삼성바이오로직스(주)
화성17L FAB 마감일반설비 D공구	3,553,000,000	2016/10~2017/09	삼성물산(주)
A3 증설공사 중 기술동 소방공사	1,765,885,000	2016/09~2018/06	삼성엔지니어링(주)
파주P10 345kV 변전소 설비공사	3,657,610,000	2016/08~2018/09	GS건설(주)
평택 P-PJT 소방기계공사 (B)	4,185,500,000	2016/07~2017/06	삼성물산(주)
전자P-PJT 대기방지 일반덕트	8,544,800,000	2016/07~2017/06	삼성엔지니어링(주)
삼성바이오로직 EDISONIII PJT DUCT 및 HVAC공사	43,741,775,000	2016/06~2019/05	삼성엔지니어링(주)
삼성바이오로직스EDISONIII PJT 소방기계공사	23,538,900,000	2016/06~2018/06	삼성엔지니어링(주)
DS Retrofit 소화배관공사	8,955,100,000	2016/04~2019/04	삼성물산(주)
DS Retrofit 일반덕트공사	17,817,800,000	2016/03~2018/10	삼성물산(주)
평택P-PJT 일반배관공사 A공구	77,440,000,000	2016/03~2017/08	삼성물산(주)
평택154KV변전소 소방공사	19,904,500,000	2015/11~2017/08	삼성물산(주)
EFU Coverage Odor보완공사	2,210,800,000	2015/11~2016/05	삼성물산(주)
천안DR 일반덕트공사	4,881,030,000	2015/10~2018/04	삼성물산(주)
S3 Phase2공장 일반설비공사	25,883,000,000	2015/09~2016/07	삼성물산(주)
아산DC 일반덕트공사	10,109,000,000	2015/07~2018/05	삼성물산(주)
전자화성MR2 FAB 덕트공사	4,653,000,000	2015/06~2016/01	제일모직(주)

## 하이테크 / 플랜트

<V.A.T 포함>

공사명	도급금액	시공기간	건설사
평택 P-PJT 가설공사	2,877,589,000	2015/05~2016/03	삼성물산(주)
전자기흥UT1동 소방기계공사	4,746,500,000	2014/07~2015/03	제일모직(주)
SDC아산 MOD 7F 소방마감공사	949,300,000	2014/07~2014/06	제일모직(주)
생활가전 통합공사 2차	4,730,220,000	2014/06~2015/06	제일모직(주)
SDC아산 A3 Q-PJT (C-A)공구	13,288,990,000	2014/06~2015/04	제일모직(주)
SDC아산 A3 Q-PJT 소방공사	1,768,030,000	2014/06~2014/10	제일모직(주)
탕정단지공장 클린룸덕트B	5,358,914,000	2014/02~2015/11	현대건설(주)
EDISON PJT 2차 소방공사	5,685,900,000	2014/01~2015/05	제일모직(주)
스태츠칩팩 기계공사 1공구	8,243,180,000	2014/01~2014/11	현대건설(주)
SR-PJT 2차 일반덕트공사	11,330,000,000	2013/12~2016/08	삼성물산(주)
SR-PJT 2차 소화설비공사	17,820,000,000	2013/12~2016/08	삼성물산(주)
S3-PROJECT 옥상 배기 덕트공사	14,767,311,900	2013/12~2016/04	삼성엔지니어링(주)
EDISON PJT 2차 덕트공사	20,353,520,000	2013/12~2016/01	삼성엔지니어링(주)
S3 신규라인 일반덕트공사B	30,235,095,000	2013/11~2014/10	삼성물산(주)
생활가전 이전공사 2공구	2,836,790,000	2013/10~2014/02	삼성에버랜드(주)
천안 DisplayCity2 덕트1공구	2,719,200,000	2013/09~2015/06	삼성물산(주)
탕정LCD밸리4차 일반덕트공사	16,813,500,000	2013/09~2015/06	삼성물산(주)
천안 DisplayCity2 덕트 2공구	6,574,480,000	2013/09~2014/06	삼성물산(주)
S3-B 신규 승강기 소방설비공사	10,881,860,000	2013/08~2014/09	삼성에버랜드(주)



## 하이테크 / 플랜트

<V.A.T 포함>

공사명	도급금액	시공기간	건설사
S3-A PJT 일반덕트공사 B공구	3,025,000,000	2013/08~2014/06	삼성물산(주)
화성그린1동 급배기 덕트공사	1,032,080,500	2013/08~2014/02	삼성엔지니어링(주)
16라인 B2 S.LSI 전환소방공사	1,412,400,000	2013/04~2014/08	삼성에버랜드(주)
천안 DisplayCit일반덕트공사2	3,049,090,000	2013/04~2013/12	삼성물산(주)
15라인 폐수 재이용시설 소방	440,000,000	2012/07~2012/10	삼성에버랜드(주)
16라인 B2 마감 덕트공사(B)	2,842,400,000	2012/05~2013/06	삼성물산(주)
P8E C/R&UTILITY 설비공사	253,297,000	2012/04~2013/04	GS건설(주)
16라인 B2 ZONE 소방공사	2,791,800,000	2012/03~2012/09	삼성에버랜드(주)
화성16라인 FAB동 덕트공사(B)	10,934,000,000	2010/10~2011/10	삼성물산(주)
멜파스 안성 기계설비공사	1,719,300,000	2010/09~2011/05	(주)다우와키움
천안LCD6Line증축 덕트공사	777,700,000	2010/08~2011/07	삼성물산(주)
SMD탕정A-라인 소방공사(A)	3,231,470,000	2010/08~2011/08	삼성에버랜드(주)
세메스1층 크린룸 조성공사	1,730,300,000	2010/06~2010/08	삼성에버랜드(주)
T8-PH2 옥상열배기 덕트공사	1,142,900,000	2010/04~2011/03	삼성엔지니어링(주)
탕정LCD8L 2차 PH2덕트공사	10,607,300,000	2010/03~2011/06	삼성물산(주)
화성16라인 소화배관공사	2,981,000,000	2010/01~2010/09	삼성물산(주)
탕정LCD 8라인2차덕트공사	2,136,200,000	2009/12~2010/05	삼성물산(주)
탕정LCD밸리2차 덕트공사	6,710,000,000	2009/09~2012/15	삼성물산(주)
천안LCD사업장 덕트공사	2,307,800,000	2009/09~2012/03	삼성물산(주)

## 하이테크 / 플랜트

<V.A.T 포함>

공사명	도급금액	시공기간	건설사
세미콘파크3차 기흥 소화	5,494,500,000	2009/09~2011/07	삼성물산(주)
세미콘파크3차 화성 덕트	5,737,600,000	2009/09~2011/07	삼성물산(주)
K3 PROJECT 공조덕트공사	1,133,000,000	2009/05~2009/10	(주)지셀이엔씨
동부제강 열연공장 소방공사	2,068,000,000	2009/01~2009/12	동부건설(주)
탕정T8-2L PH1옥상배기공사	478,800,000	2008/08~2008/09	삼성엔지니어링(주)
탕정T8-2 PH1 PJT 덕트공사	12,298,000,000	2008/07~2009/03	삼성물산(주)
NH TG-K2 LINE 덕트공사	1,120,000,000	2008/03~2008/08	(주)지셀이엔씨
탕정 LCD 밸리 일반덕트공사	1,480,600,000	2008/01~2009/09	삼성물산(주)
탕정T8-1 PH2 일반덕트공사	5,360,000,000	2007/12~2008/05	삼성물산(주)
H1 FAB 일반덕트공사	715,400,000	2007/12~2008/02	삼성물산(주)
한국쿠제(주)포승공장	228,000,000	2007/10~2007/12	(주)지셀이엔씨
온양 V2-PROJECT 덕트공사	1,208,655,800	2006/11~2007/03	삼성물산(주)
K1LINE PROJECT 덕트공사 외	1,092,300,000	2006/11~2007/03	(주)지셀이엔씨
탕정T8 PROJECT 일반배관3	3,822,500,000	2006/09~2007/07	삼성물산(주)
탕정T8 PROJECT 일반덕트1	6,367,900,000	2006/09~2007/07	삼성물산(주)
탕정 LCD 밸리 일반설비	534,050,000	2006/08~2008/07	삼성물산(주)
평택 PL-3,4 PROJECT 덕트	3,173,500,000	2005/12~2006/07	삼성물산(주)
평택 K3 PROJECT 증축공사	747,780,000	2005/11~2006/02	삼성물산(주)
종합기술원 DISPLAY FAB	124,865,400	2005/08~2005/09	삼성물산(주)

## 하이테크 / 플랜트

<V.A.T 포함>

공사명	도급금액	시공기간	건설사
NRD 연구개발동 닥트공사	3,580,500,000	2005/07~2006/11	삼성물산(주)
천안 ITD Center 닥트공사	1,382,150,000	2005/05~2006/06	삼성물산(주)
탕정LCD7 LINE2차닥트공사	13,750,000,000	2005/05~2006/03	삼성물산(주)
온양 V-PROJECT 신축공사	2,877,435,000	2005/01~2005/06	삼성물산(주)
기흥 S-PROJECT 신축공사	8,030,000,000	2004/07~2005/07	삼성물산(주)
Q-PJT 복지동 설비공사	1,901,900,000	2004/03~2004/06	삼성물산(주)
천안 LCD PH2 일반닥트공사	1,283,590,000	2004/01~2005/05	삼성물산(주)
탕정LCD 7LINE	11,220,000,000	2003/12~2005/02	삼성물산(주)
G-PROJECT 사무동 및 복지동	1,045,000,000	2003/12~2004/03	삼성물산(주)
평택 K2-PROJECT	1,177,000,000	2003/07~2004/02	삼성물산(주)
천안 PH-3 닥트설치공사	5,324,000,000	2003/04~2003/12	삼성물산(주)
천안 LCD-6LINE PROJECT	2,989,800,000	2003/02~2003/12	삼성물산(주)
기흥 T2-PROJECT 사무동	1,964,600,000	2002/10~2003/10	삼성물산(주)
천안 LCD 4 LINE PHASE 3	613,470,000	2001/08~2002/12	삼성물산(주)
삼성전자 온양 S-PROJECT	3,872,000,000	2000/11~2001/08	삼성물산(주)
천안 LCD 4 LINE PHASE 2	238,700,000	2000/09~2001/03	삼성물산(주)
제천주유소 설비공사 외 4건	2,650,164,000	1990/01~1999/12	럭키개발 (주)
구포대교 가설공사 외 2건	2,208,184,000	1990/01~1999/12	삼성종합건설
중앙일보 안산공장 설비공사 외 2건	5,522,965,800	1990/01~1999/12	삼성물산(주)

## 하이테크 / 플랜트

<V.A.T 포함>

공사명	도급금액	시공기간	건설사
경원산업 설비공사	116,000,000	1990/01~1999/12	경원산업 (주)
금성일렉트론 GI-PROJECT	90,200,000	1990/01~1999/12	LG 건설 (주)
원일사 안성공장 설비공사	44,000,000	1990/01~1999/12	원일기업
유성사 안성공장 설비공사	112,200,000	1990/01~1999/12	유성사
삼성반도체 부천공장 설비 외 14건	8,086,387,300	1980/01~1989/12	삼성종합건설
포항제철 고로 개보수 공사 외 6건	3,538,063,254	1980/01~1989/12	현대건설(주)
럭키치약 청주공장 기계설비 외 5건	584,128,400	1980/01~1989/12	럭키개발(주)
삼천포 화력발전소 설비공사 외 4건	301,998,914	1980/01~1989/12	한라건설(주)
삼척산업 전기로 교체공사 외 4건	2,359,940,000	1980/01~1989/12	미릉건설(주)
대전 대우자동차 A/S 센터 외 4건	900,185,000	1980/01~1989/12	대창기업 (주)
럭키치약 초음공장 이설공사 외 2건	141,548,000	1980/01~1989/12	(주)럭키
대한은박지 기계설치공사	46,200,000	1980/01~1989/12	대한은박지
해군00기지 탱크제작설치	51,700,000	1980/01~1989/12	동방건설(주)
포항제철 냉연 6.7.9차 설비	2,100,547,900	1980/01~1989/12	동부건설 (주)
삼성전관 수원공장 개보수	6,160,000	1980/01~1989/12	삼성전관(주)
제일모직 구미공장 설비공사	126,907,000	1980/01~1989/12	삼성중공업
세화섬유 반월공장 설비공사	110,000,000	1980/01~1989/12	세화섬유
삼미특수강 기계배관공사	16,170,000	1980/01~1989/12	한국종합기계
포항제철 원료처리공장설비 외 5건	206,000,000	~1979/12	현대건설(주)

## 하이테크 / 플랜트

<V.A.T 포함>

공사명	도급금액	시공기간	건설사
현대양행 군포공장 설비	123,000,000	~1979/12	현대양행
삼성전관 수원공장 설비공사	120,000,000	~1979/12	삼성종합건설
진해 00기지 유류탱크 제작	38,600,000	~1979/12	미릉건설(주)



## 업무시설

<V.A.T 포함>

공사명	도급금액	시공기간	건설사
스타필드 수원 신축공사 소방설비공사 (5공구)	2,292,158,000	2022/07~2024/01	신세계건설(주)
LG화학 리더십센터 Renewal 소방공사	3,029,400,000	2022/06~2023/07	LG화학
HPC 데이터센터 소방기계공사	25,089,790,000	2022/05~2024/06	삼성전자(주)
스타필드 수원 신축공사 일반설비공사 (4공구)	10,098,000,000	2022/04~2024/02	신세계건설(주)
스마트건설지원센터 제2센터 건립공사 일반설비공사	111,707,169	2021/07~2022/05	삼성물산(주)
제2여객터미널 (동편) 기계설비 1공구	26,834,500,000	2021/06~2024/10	(주)한화건설
여의도동 27-2 업무시설 신축공사 일반설비공사	19,991,400,000	2021/05~2024/03	삼성물산(주)
LG사이언스파크 DP2 2단계 신축공사(서울) 설비공사	19,459,652,300	2021/04~2024/12	GS건설(주)
동탄2 신도시 트레이더스 신축공사 소방설비공사	3,243,900,000	2021/03~2022/05	이마트
동탄2 신도시 트레이더스 신축공사 일반설비공사	7,095,665,500	2021/01~2022/08	신세계건설(주)
한독 제넥신 마곡 신사옥 및 R&D센터 일반설비공사	17,284,300,000	2020/08~2021/12	삼성물산(주)
인스파이어 복합리조트 개발사업 신축공사 설비공사(LNTP)	16,008,300,000	2020/07~2023/12	(주)한화건설
판교 알파돔 6-1블럭 복합시설 신축공사 일반설비공사	17,539,060,000	2020/04~2021/10	삼성물산(주)
대전사이언스콤플렉스현장 일반설비공사(3공구)	14,586,000,000	2019/12~2021/10	신세계건설(주)
LG생활건강청주TP Project(충북) 설비공사	15,162,416,830	2019/10~2021/01	GS건설(주)
연산동 이마트 일반설비공사	7,049,900,000	2018/11~2021/03	신세계건설(주)
네이버 신사옥 기계설비공사	19,501,600,800	2018/08~2021/11	삼성물산(주)
LG사이언스파크(서울) 설비공사	856,460,000	2018/04~2018/06	GS건설(주)
대명리조트 진도 신축공사 기계설비공사-B공구	7,569,716,000	2018/04~2019/06	(주)대명건설

## 업 무 시 설

<V.A.T 포함>

공사명	도급금액	시공기간	건설사
하남미사오피스텔현장 설비공사	8,480,054,000	2018/02~2020/01	신세계건설(주)
KT신사관광호텔 수영장설비공사	694,258,400	2017/12~2019/06	GS건설(주)
동천초등학교 증축공사	3,020,663,370	2017/12~2018/09	(주)신삼호
GEC사무실이전 기계설비공사	3,361,120,400	2017/12~2018/04	삼성물산(주)
시코르강남점 마감공사	755,150,000	2017/09~2018/01	신세계건설(주)
Kt신사관광호텔개발사업 설비공사	10,857,905,300	2017/05~2019/06	GS건설(주)
구로 지식산업센터 일반기계공사	2,563,440,000	2017/02~2018/07	(주)대명건설
고속국도 제14호선 창녕~밀양간 건설공사(3공구)	6,390,732,385	2016/10~2022/07	한국도로공사
동대구이마트전문점마감공사	256,300,000	2016/10~2017/01	신세계건설(주)
PK마켓 일반설비공사 1공구	1,355,200,000	2016/05~2016/09	신세계건설(주)
시흥프리미엄아울렛 설비공사	8,162,000,000	2016/03~2017/04	신세계건설(주)
이화여자대학교 설비공사 2공구	22,939,144,800	2016/02~2019/04	대림산업(주)
삼성전자 영덕연수원 신축공사	8,308,300,000	2016/01~2017/06	삼성물산(주)
판교사옥 이전공사 설비공사	3,685,000,000	2016/01~2016/04	삼성물산(주)
인천공항 제2여객터미널 2공구	34,145,870,000	2015/11~2018/10	현대건설(주)
하남복합백화점 설비공사1공구	7,166,500,000	2015/10~2016/09	신세계건설(주)
남약신도시 복합쇼핑몰 신축공사	6,548,212,000	2015/09~2017/01	GS건설(주)
DSR C 타워 증축공사 설비공사	16,816,580,000	2015/07~2017/06	삼성물산(주)
소노빌리지2단지 설비공사2	1,806,258,300	2015/07~2016/06	대명건설(주)

## 업 무 시 설

<V.A.T 포함>

공사명	도급금액	시공기간	건설사
LG사이언스파크 설비공사	21,615,407,000	2015/06~2018/03	GS건설(주)
소노빌리지 2단지설비공사(옥외)	229,266,400	2015/05~2015/11	대명건설(주)
도화동 비즈니스호텔 설비공사	1,407,032,000	2015/05~2015/06	삼성물산(주)
대명리조트 삼척 신축공사 B공구	5,421,350,000	2015/03~2016/07	대명건설(주)
소노빌리지 1-2단지 신축공사	116,120,000	2015/03~2015/04	대명건설(주)
주한미군기지 이전사업 설비공사	24,244,550,000	2014/12~2020/11	삼성물산(주)
동대구역 설비공사 5공구	16,313,000,000	2014/12~2017/01	신세계건설(주)
SDS 과천전산센터복구 설비공사	1,062,930,000	2014/11~2015/04	삼성물산
우면동 R&D센터 배관연립공사	877,800,000	2014/06~2015/04	삼성물산(주)
수원 소재연구단지 개선공사	2,496,428,000	2014/06~2014/10	삼성물산(주)
청담분더샵 일반설비공사 A	1,725,240,000	2014/03~2014/12	신세계건설(주)
청담분더샵 일반설비공사 B	1,414,160,000	2014/03~2014/12	신세계건설(주)
창원경상대학교 설비공사2공구	11,081,609,000	2014/01~2016/04	GS건설(주)
SDS 상암 데이터센터 1공구	8,712,000,000	2013/12~2015/05	삼성물산(주)
우면동 R&D센터 소방설비공사	2,909,500,000	2013/10~2015/08	삼성에버랜드(주)
신사동복합빌딩 기계설비공사	78,914,000	2013/08~2016/08	신세계건설(주)
우면동 R&D센터 기계설비공사	13,851,651,000	2013/07~2015/09	삼성물산(주)
트리니티CC현장 일반설비공사	824,424,700	2013/03~2014/01	신세계건설(주)
창원경상대학교 설계공사(BIM)	194,150,000	2013/03~2013/10	GS건설(주)

## 업 무 시 설

<V.A.T 포함>

공사명	도급금액	시공기간	건설사
판교호텔 복합시설 신축공사	8,610,131,200	2012/09~2014/07	GS건설(주)
전자소재연구단지 2공구	17,415,200,000	2012/09~2013/12	삼성물산(주)
삼성화재 판교사옥 신축공사	1,765,280,000	2012/07~2014/03	삼성에버랜드(주)
자유CC증설사업	781,471,900	2012/07~2012/10	신세계건설(주)
양주섬유센터 설비공사	2,002,990,000	2012/04~2013/12	동부건설(주)
DIGITAL CITY 게스트하우스	1,934,900,000	2012/03~2013/04	삼성에버랜드(주)
장안동 이마트 설비공사	189,200,000	2012/03~2012/08	신세계건설(주)
청진동12-16지구 설비공사	15,439,600,000	2011/11~2014/03	GS건설(주)
부품연구소현장 설비공사	17,581,740,000	2011/11~2013/11	삼성물산(주)
화성봉담이마트 설비공사	3,457,300,000	2011/10~2012/06	신세계건설(주)
SBS제작스튜디오 설비공사	1,013,540,000	2011/10~2012/04	태영건설(주)
비코코리아 R&D현장 설비공사	360,030,000	2011/10~2012/04	다우와키움
울산 SDI 보육시설 설비공사	216,700,000	2011/09~2011/12	삼성에버랜드(주)
R5-PROJECT B공구 설비공사	17,466,900,000	2011/06~2013/09	삼성물산(주)
NC SOFT 판교 R&D 설비공사	7,134,710,000	2011/06~2013/08	GS건설(주)
R5-PROJECT 신축 소방기계공사	6,999,740,000	2011/06~2013/05	삼성물산(주)
우리기업 콜센터 설비공사	3,900,600,000	2011/04~2012/07	동부건설(주)
이마트 송림점 현장 설비공사	1,048,300,000	2011/03~2011/07	신세계건설(주)
판교R&D현장 설비공사	5,050,551,000	2010/12~2012/03	삼성물산(주)

# 업무시설

<V.A.T 포함>

공사명	도급금액	시공기간	건설사
파주운정이마트현장 설비공사	3,721,300,000	2010/12~2011/07	신세계건설(주)
이수이마트현장 일반설비공사	981,200,000	2010/10-2011/04	신세계건설(주)
서울시청사 설비공사	4,287,646,000	2010/09~2012/05	삼성물산(주)
중소기업지원센터 설비공사	2,830,300,000	2010/08~2012/09	삼성물산(주)
천안에스원연수원 설비공사	2,040,500,000	2010/08~2011/07	삼성에버랜드(주)
성대근로별 교육시설 설비공사	909,106,000	2010/06~2012/02	삼성물산(주)
진접이마트 일반설비공사	2,721,400,000	2010/05-2011/03	신세계건설(주)
가양점 이마트 설비공사	1,458,820,000	2010/05~2010/09	신세계건설(주)
기흥연구동 소화설비공사	2,593,800,000	2010/04-2011/07	삼성물산(주)
서조산업빌딩 기계설비공사	650,661,000	2010/04-2011/06	삼성물산(주)
탕정 사무동 마감 설비공사	862,400,000	2010/01~2010/07	삼성중공업(주)
KCC Home CC 인천점	1,720,400,000	2009/08-2010/06	KCC건설(주)
연대 송도 글로벌 캠퍼스	4,621,980,000	2009/06-2010/08	현대건설(주)
연세대 송도 캠퍼스 설비공사	3,575,000,000	2009/06-2010/01	현대건설(주)
국립아시아문화전당 설비공사	32,372,060,000	2009/05-2014/10	문화체육관광부
국제템플 스테이션터 설비공사	1,518,000,000	2009/04-2010/11	삼환기업(주)
죽전동 수산물센터 설비공사	2,667,500,000	2009/03-2010/02	다우와키움건설
경방백화점 리노베이션 설비공사	4,916,343,300	2008/12-2010/07	GS건설(주)
동부화재 데이터센터 설비공사	4,063,400,000	2008/12-2009/10	동부건설(주)



## 업무시설

<V.A.T 포함>

공사명	도급금액	시공기간	건설사
영등포 이마트 일반설비공사	558,067,400	2008/10-2009/09	신세계건설(주)
월배이마트 문화센터 설비공사	1,115,500,000	2008/10-2008/11	동흥산업개발
식사동 쓰레기 자동집하설비	5,048,340,000	2008/08-2010/10	GS건설(주)
IFC SEOUL 기계설비공사	21,184,383,000	2008/07-2012/08	GS건설(주)
우리은행상암동 종합지원센터	671,000,000	2008/06-2009/04	삼성SDS(주)
여의도 자이 이마트	142,000,000	2008/03~2008/05	신세계건설(주)
왕십리 역사 이마트	435,000,000	2008/03~2008/05	신세계건설(주)
우리은행 DMC센터 설비공사	4,114,000,000	2007/12-2009/09	삼성물산(주)
대관령 알펜시아 조성사업	8,874,034,000	2007/11-2010/12	GS건설(주)
여주 이마트 물류센터	2,180,000,000	2007/09~2008/04	동흥산업개발
경방 K-Project 설비공사	11,768,440,200	2007/08-2009/10	GS건설(주)
문화재 종합병원 일반설비공사	1,127,500,000	2007/08-2008/05	삼부토건(주)
동남권유통단지 이주전문상가	7,519,078,600	2007/06-2009/03	GS건설(주)
퍼시스 서울본사 신축공사	965,800,000	2007/03-2008/06	삼성물산(주)
신세계푸드 전처리 물류센터	602,800,000	2007/03-2007/09	신세계건설(주)
신세계마트 서대전점	1,061,390,000	2007/02-2007/03	신세계건설(주)
신세계마트 화정,탄현점	2,356,508,000	2006/12-2007/05	신세계건설(주)
서초 TOWER 신축공사	1,900,800,000	2006/06-2008/05	동부건설(주)
누리꿈스퀘어 신축공사	6,353,600,000	2006/03-2007/11	삼성물산(주)

# 업무시설

&lt;V.A.T 포함&gt;

공사명	도급금액	시공기간	건설사
전남 생물산업지원센터	1,467,400,000	2005/11~2006/05	(주)휴먼텍코리아
삼성암센터	8,807,700,000	2005/06~2007/10	삼성물산(주)
서울중앙우체국 신축공사	3,787,058,000	2005/03-2007/10	GS건설(주)
서초 프로젝트 C 신축공사	11,169,400,000	2005/02~2011/02	삼성물산(주)
휴맥스 빌리지 신축공사	3,690,500,000	2005/01~2006/08	삼성물산(주)
나노종합FAB센터	3,018,246,000	2004/03~2005/04	동부건설(주)
한국국제전시장 JV	8,074,000,000	2003/06~2005/06	삼성물산(주)
서초복합빌딩 신축공사	2,119,700,000	2002/09~2005/08	삼성물산(주)
수원시 종합 사회복지관	2,558,380,000	2002/09~2004/05	LG건설(주)
을지의과대학교둔산병원	6,520,481,000	2001/10~2004/04	LG건설(주)
LG 전자 남양주 물류센터	360,100,000	2001/10~2002/02	LG건설(주)
한남동 하이페리온 신축공사	2,193,400,000	2001/08~2002/12	현대건설(주)
덕양문화 체육시설 조성공사	11,581,900,000	2001/06~2004/07	LG건설(주)
서울 외곽순환 고속도로	161,700,000	2001/04~2001/05	LG건설(주)
LG 슈퍼 포천점 신축공사	156,735,700	2001/01~2001/03	LG건설(주)
동방생명 동부영업소 설비 외 7건	1,583,353,200	1980/01~1989/12	삼성물산(주)
한국은행 청주지점 설비공사 외 4건	2,328,736,900	1980/01~1989/12	럭키개발(주)
춘천 어린이회관 설비공사 외 4건	547,625,130	1980/01~1989/12	한라건설(주)
충북대학교 농대.공학관 외 4건	1,119,133,711	1980/01~1989/12	현대건설(주)

## 업무시설

<V.A.T 포함>

공사명	도급금액	시공기간	건설사
도고 선하스 공조설비공사 외 2건	1,247,906,000	1980/01~1989/12	대창기업(주)
경찰대학교 신축설비공사 외 1건	234,410,000	1980/01~1989/12	미릉건설(주)
수원실내체육관 3차 설비 오 1건	120,710,000	1980/01~1989/12	선경건설(주)
지적연수원 설비공사 외 1건	243,165,000	1980/01~1989/12	선경종합건설
신촌거구장 공조설비공사	160,600,000	1980/01~1989/12	신동아(주)
대오빌딩 설비공사	81,400,000	1980/01~1989/12	쌍용종합건설
86-55-4 공군부대 설비공사	201,789,000	1980/01~1989/12	코오롱건설
강남종합상가 설비공사	154,000,000	1980/01~1989/12	한일상공(주)
현대시멘트 사옥 보완공사	6,600,000	1980/01~1989/12	현대시멘트
김일체육관 설비공사 외 5건	256,500,000	~1979/12	현대건설(주)
현대양행 창원사옥 설비공사 외 4건	373,700,000	~1979/12	한라건설(주)
한양전문대학 설비공사 외 3건	187,700,000	~1979/12	한양개발(주)
삼성정밀 창원공장 B동설비 외 1건	157,200,000	~1979/12	삼성물산(주)
문화방송 증축 설비공사	26,000,000	~1979/12	문화방송
한양증권 사옥 설비공사	3,000,000	~1979/12	한양증권(주)
현대시멘트 사옥 설비공사	28,000,000	~1979/12	현대시멘트
현대양행 군포사옥 설비공사	38,000,000	~1979/12	현대양행(주)
호주대사관 설비공사	1,000,000	~1979/12	호주대사관

## 주 택

<V.A.T 포함>

공사명	도급금액	시공기간	건설사
반포아파트(3주구) 주택 재건축 정비사업 일반설비공사 2공구	19,973,769,120	2023/05~2025/12	삼성물산(주)
철산주공 10,11재건축정비사업 (경기) 설비공사	14,000,213,000	2023/04~2025/11	GS건설(주)
장위자이레디언트(서울) 설비공사	8,002,782,000	2022/12~2025/03	GS건설(주)
힐스테이트 라군 인테라스 2차 공조설비공사	19,910,000,000	2022/03~2024/08	현대건설(주)
고양성사 도시재생 혁신지구 조성사업 일반설비공사	13,989,351,480	2022/04~2024/11	디엘이앤씨(주)
힐스테이트 봉담 프라이드시티 공조소방설비공사	35,548,990,000	2022/03~2024/08	현대건설(주)
힐스테이트 광고중앙역 퍼스트 공조소방설비공사	12,445,131,316	2022/03~2024/08	현대건설(주)
오포자이디오브(경기) 설비공사	9,837,223,000	2021/11~2024/04	GS건설(주)
송도자이 크리스탈오션(인천) 소방설비공사	7,066,157,000	2021/08~2024/06	GS건설(주)
송도자이크리스탈오션(인천) 설비공사	7,360,806,000	2021/08~2024/06	GS건설(주)
빌리브패러그라프현장 일반설비공사	6,361,300,000	2021/05~2024/06	신세계건설(주)
수원장안지구 공동주택 중기계설비공사	12,294,212,560	2021/04~2023/12	(주)한화건설
영종하늘도시 A28블럭 공동주택 일반설비공사(소방공사) 2공구	9,476,357,022	2021/04~2023/03	디엘이앤씨(주)
경기 양평 공동주택 신축사업 중기계설비(소방) 공사	5,096,565,100	2021/01~2023/01	(주)한화건설
e편한세상 부평그랑힐스 설비공사 3공구(소방공사 포함)	9,906,725,584	2020/11~2023/10	대림산업(주)
DMC 리버시티자이(경기) 설비공사	7,631,369,000	2020/11~2022/11	GS건설(주)
힐스테이트 레이크 송도 3차 공조소방설비공사 2공구	8,883,685,800	2020/09~2023/10	현대건설(주)
브라이튼(서울) 설비공사	22,199,477,000	2020/07~2024/02	GS건설(주)
흑석3구역 주택재개발정비사업 (서울) 설비공사	8,782,017,000	2020/05~2023/02	GS건설(주)



# 주 택

<V.A.T 포함>

공사명	도급금액	시공기간	건설사
아르테자이(경기) 설비공사	9,624,668,000	2020/04~2022/10	GS건설(주)
힐스테이트 광고산 공조소방설비	12,364,994,875	2019/10~2022/08	현대건설(주)
성남금광 일반설비공사 B-BL	10,766,095,385	2019/10~2022/10	대림산업(주)
비산자이아이파크(경기) 설비공사	10,163,159,000	2019/06~2022/01	GS건설(주)
서초우성1차 재건축 설비공사	10,234,645,853	2019/06~2020/09	삼성물산(주)
E편한세상 광진 그랜드파크 설비공사	11,333,153,689	2019/04~2021/12	대림산업(주)
방배그랑자이(서울) 설비공사	12,449,572,500	2019/04~2021/09	GS건설(주)
광명에코자이위브(경기)설비공사	7,792,370,000	2018/11~2020/11	GS건설(주)
상계 주공8단지 기계설비공사	7,069,595,585	2018/09~2021/03	한화건설
시흥은계 S4블록 아파트 건설공사 7공구(경기) 설비공사	10,162,583,000	2018/07~2020/10	GS건설(주)
위례택지개발사업지구 A1-13블록 공동주택 기계설비공사	9,232,082,758	2018/06~2020/06	대명건설
다산자이아이비플레이스 공사	9,605,419,000	2018/04~2021/02	GS건설(주)
한숲 E-편한세상 설비공사	14,883,686,400	2018/02~2020/11	대림산업(주)
신반포센트럴자이 설비공사	10,488,174,180	2018/02~2020/04	GS건설(주)
고덕강일 공공주택지구 2지구 8단지 건설공사	6,538,024,725	2017/10~2020/11	서울주택도시공사
개포시영재건축 아파트 2공구	14,529,955,982	2017/10~2020/09	삼성물산(주)
그랑시티자이 설비공사 2공구	18,710,740,000	2017/06~2020/02	GS건설(주)
동천자이2차 설비공사	12,982,454,000	2017/06~2019/05	GS건설(주)
자이더빌리지(경기) 설비공사	3,667,209,000	2017/04~201/07	GS건설(주)

## 주 택

<V.A.T 포함>

공사명	도급금액	시공기간	건설사
E편한세상 상록 현장 설비공사	8,302,422,850	2017/03~2019/12	대림산업(주)
김포풍무5지구 2차 설비공사	9,911,031,840	2017/02~2019/03	(주)한화건설
인천청라지구복합시설 신축공사	13,954,067,600	2017/01~2019/04	포스코ICT(주)
동탄파크자이 설비공사	6,254,050,000	2016/10~2018/08	GS건설(주)
은평스카이뷰자이 설비공사	4,820,357,000	2016/08~2019/01	GS건설(주)
E편한세상 용인 한숲시티	8,988,775,730	2016/08~2018/06	대림산업(주)
신반포자이 설비공사	7,260,269,000	2016/03~2018/10	GS건설(주)
동천자이 설비공사	7,812,899,000	2016/02~2018/10	GS건설(주)
가락시영아파트 설비공사2-1	9,213,148,640	2016/01~2018/12	삼성물산(주)
오산세교자이 설비공사	4,415,892,000	2016/01~2018/02	GS건설(주)
한강센트럴자이 2단지 설비공사	4,864,957,000	2015/08~2017/06	GS건설(주)
e편한세상 수지현장 1공구	6,533,917,135	2015/07~2017/08	대림산업(주)
보문파크뷰자이 설비공사	4,723,595,000	2014/10~2017/01	GS건설(주)
우성3차아파트 기계설비공사	4,944,725,566	2014/10~2016/12	삼성물산(주)
안양덕천 주택공사2-1공구	11,048,797,572	2014/09~2016/11	삼성물산(주)
한강센트럴자이 설비공사1	7,977,418,000	2014/08~2017/01	GS건설(주)
용산역 전면 3구역 1공구	15,718,699,700	2014/05~2017/05	삼성물산(주)
고덕시영 기계설비공사2공구	8,506,085,758	2014/05~2017/01	삼성물산(주)
목동 힐스테이트 신축공사	5,516,637,330	2014/02-2016/07	현대건설(주)

# 주 택

<V.A.T 포함>

공사명	도급금액	시공기간	건설사
가재울4구역주택재개발현장	6,026,054,300	2013/05~2015/12	GS건설(주)
동탄센트럴자이 현장	4,887,524,890	2012/12~2015/01	GS건설(주)
부평5구역 재개발 현장	5,778,587,851	2012/12~2014/09	삼성물산(주)
마포용강2구역 재개발현장	4,774,653,506	2012/11~2014/09	삼성물산(주)
강남자곡아파트 2공구	5,238,770,900	2012/09~2014/05	삼성물산(주)
신촌자이엘라 신축현장	1,700,633,000	2012/07~2014/12	GS건설(주)
마포자이 2차(서울)설비공사	4,390,080,200	2011/12~2014/03	GS건설(주)
우면2지구B 1.2단지 설비공사	1,740,398,000	2011/12~2013/01	태영건설(주)
전농7구역 아파트 설비공사	5,197,555,290	2011/01~2013/04	삼성물산(주)
우면2지구B 6,7단지 설비공사	3,590,355,000	2011/01~2013/03	태영건설(주)
수원권선1,3차 설비공사	7,107,360,000	2010/03~2011/09	GS건설(주)
김포양촌 아파트 설비공사	2,206,108,000	2009/02~2010/10	태영건설(주)
청라자이 설비공사	4,885,210,000	2008/10~2010/06	GS건설(주)
삼부 르네상스아파트 설비공사	1,550,000,000	2008/09~2010/06	삼부토건(주)
이수자이 설비공사	2,609,673,000	2008/08~2010/12	GS건설(주)
권선주공 재건축 설비공사	173,382,000	2008/05~2008/12	GS건설(주)
진접 센트레빌시티 설비공사	4,641,731,338	2008/03~2009/12	동부건설(주)
포일주공아파트재건축 설비공사	3,817,613,000	2007/12~2009/12	GS건설(주)
서초 아르누보씨티2 설비공사	1,930,500,000	2007/12~2009/06	삼환기업(주)

## 주 택

<V.A.T 포함>

공사명	도급금액	시공기간	건설사
원당2주택재건축 설비공사	2,880,900,000	2007/07~2009/10	삼성물산(주)
용인삼환나우빌 신축공사	3,194,577,282	2007/02~2007/12	삼환기업(주)
반포2 재건축아파트(1-1공구)	5,294,811,000	2006/11~2009/07	삼성물산(주)
NSC MARKETING CENTER ANNE X	701,800,000	2006/09~2007/01	(주)은민씨엔씨
여의도 자이 신축공사	5,576,406,000	2005/11~2008/04	GS건설(주)
용산파크타워	4,163,199,180	2005/10~2008/08	삼성물산(주)
화성 동탄 삼부르네상스	1,470,657,000	2005/07~2007/02	삼부토건(주)
화성동탄삼성래미안 아파트	3,194,705,600	2004/12~2007/02	삼성물산(주)
서초하임연합재건축	584,100,000	2004/12~2006/01	삼성물산(주)
서초연립재건축	303,270,000	2004/12~2005/11	삼성물산(주)
성남금광재건축아파트	2,236,025,000	2004/08~2006/11	삼성물산(주)
LG수지자이 설비공사	4,509,138,000	2004/08~2006/05	LG건설(주)
서초삼보연립재건축	317,219,479	2004/08~2005/05	삼성물산(주)
도곡동 재건축	4,863,061,000	2004/03~2006/01	LG건설(주)
광진트라펠리스	3,036,748,099	2004/02~2006/07	삼성물산(주)
서초현대 재건축아파트	233,530,000	2003/12~2005/04	삼성물산(주)
등촌동 삼부르네상스	544,500,000	2003/09~2003/09	삼부토건(주)
용산LG에클라트	4,123,790,000	2003/07~2006/01	LG건설(주)
안암1구역 재개발아파트	1,804,000,000	2003/07~2005/05	삼성물산(주)

## 주 택

<V.A.T 포함>

공사명	도급금액	시공기간	건설사
신봉 LG빌리지 2차 신축공사	2,438,440,000	2002/11~2004/12	LG건설(주)
공덕4구역 재개발아파트	2,149,088,180	2002/08~2004/08	삼성물산(주)
문정동 재개발아파트	2,182,789,620	2002/07~2004/09	삼성물산(주)
마포 진주 LG 빌리지	2,893,389,000	2001/09~2003/12	LG건설(주)
LG METRO CITY 4차	1,612,264,000	2001/05~2003/07	LG건설(주)
용인수지 LG빌리지 6차	2,993,100,000	2001/01~2003/03	LG건설(주)
종암 2구역 재개발 아파트	1,248,500,000	2000/11~2003/05	삼성물산(주)
의왕내손 공무원 아파트	2,450,350,992	2000/09~2002/11	LG건설(주)
LG METRO CITY 3차 신축공사	1,719,520,000	2000/07~2002/11	LG건설(주)
용인 수지 LG 빌리지 5차	2,624,553,800	2000/05~2002/08	LG건설(주)
용인 수지 LG 빌리지 3차	3,214,872,100	2000/04~2002/08	LG건설(주)
신공덕3재개발 아파트	1,100,000,000	2000/03~2002/05	삼성물산(주)
울산 남운파크 신축설비 외 32건	26,883,740,170	1990/01~1999/12	럭키개발(주)
부산LG 개금 APT(설비+소화) 외 14건	16,248,153,180	1990/01~1999/12	LG건설(주)
부산 망미동APT 설비공사 외 7건	10,181,245,000	1990/01~1999/12	삼성물산(주)
신림동 재개발APT 설비 외 3건	6,305,937,327	1990/01~1999/12	동부 건설(주)
도봉동 재개발 아파트 설비 외 1건	984,419,688	1990/01~1999/12	성우 건설(주)
구미 대우전자사원APT	216,960,800	1990/01~1999/12	대창기업(주)
충주 교현동APT 설비공사	324,000,000	1990/01~1999/12	동아 건설(주)



## 주 택

<V.A.T 포함>

공사명	도급금액	시공기간	건설사
고양일산화정APT 설비	1,477,300,000	1990/01~1999/12	삼성 건설(주)

## 기 타

&lt;V.A.T 포함&gt;

공사명	도급금액	시공기간	건설사
개봉동 재개발 아파트 설비	969,059,520	1990/01~1999/12	현대건설(주)
논현동 현대빌라 설비공사 외 11건	2,080,939,706	1980/01~1989/12	현대 건설(주)
청주사직동주공APT 설비 외 11건	2,184,727,942	1980/01~1989/12	럭키개발(주)
과천태양열주택 설비공사 외 9건	1,329,751,227	1980/01~1989/12	삼성물산(주)
대구 송현APT 배관공사 외 5건	2,558,276,002	1980/01~1989/12	대창기업(주)
개포동주공APT 설비공사 외 2건	324,982,000	1980/01~1989/12	선경종합건설
마산 현대APT 배관공사	121,161,415	1980/01~1989/12	한라 건설(주)
청담분더샵1층 리뉴얼공사	231,000,000	2016/12~2017/02	두양건축
지하1층 식품층 리뉴얼공사	275,000,000	2014/02~2014/05	광주신세계(주)
자유CC클럽하우스RM현장	628,078,000	2013/02~2013/05	신세계건설(주)
호텔신라 리모델링 설비공사	7,194,000,000	2012/12~2014/01	삼성물산(주)
호텔신라 리모델링 MOCK UP	187,000,000	2012/08~2013/06	삼성물산(주)
본부건설회관리모델링공사	1,560,141,000	2011/12~2012/09	GS건설(주)
서면점 11RM 현장 설비공사	1,483,020,000	2011/06~2011/10	신세계건설(주)
덕이에브리데이 설비공사	46,942,500	2011/06~2011/06	신세계건설(주)
ASK K4 PROJECT 일반 덕트공사	1,595,000,000	2011/05~2011/12	비원엠이씨(주)
송림점 11RM현장 일반설비공사	1,048,300,000	2011/03~2011/07	신세계건설(주)
조선평호텔10RM 일반설비공사	3,493,050,000	2011/01~2011/08	신세계건설(주)
구성점 10RM현장 설비공사	793,466,630	2010/07~2010/12	신세계건설(주)

# 기 타

<V.A.T 포함>

공사명	도급금액	시공기간	건설사
가양점09RM현장 일반설비공사	1,317,800,000	2010/03~2010/08	신세계건설(주)
은평점 09RM현장 설비공사	1,260,790,300	2009/06~2009/12	신세계건설(주)
영등포09RM현장 설비공사	244,970,000	2009/05~2009/10	신세계건설(주)
기흥 SEMICON PARK 화성단지 부대동 개보수공사	2,979,900,000	2006/05~2007/08	삼성물산(주)
기흥 SEMICON PARK 여자기숙사리모델링	2,455,200,000	2005/11~2006/08	삼성물산(주)
한국체육대학교 리모델링	933,900,000	2003/09~2006/02	삼성물산(주)
고려대학교 정경관 리모델링	275,000,000	2003/07~2003/08	삼성물산(주)
LG백화점 부천점 리모델링	748,000,000	2003/06~2003/08	LG유통
LG홈쇼핑 스튜디오 리모델링	576,950,000	2003/02~2003/05	LG건설(주)
강서로교회 리모델링	195,800,000	2003/01~2003/05	삼성물산(주)
국제경영연수원 리모델링	605,000,000	2003/01~2003/03	삼성물산(주)
마가레트호텔 증축 및 리모델링	1,243,000,000	2002/09~2004/01	삼성물산(주)
여의도증권협회 리모델링	448,800,000	2002/07~2002/08	삼성물산(주)
수원 전화국 리모델링	3,265,636,000	2001/10~2003/10	KT
기흥 SDI연구소 리모델링	1,046,100,000	2001/08~2002/05	삼성물산(주)
삼청각 리모델링	566,280,000	2001/07~2001/10	LG건설(주)
LG백화점 안산점 리모델링	980,000,000	1999/12~2000/07	LG유통